الشجرة المباركة

أجمل 200 صورة خلال عشر سنوات
(2010 - 2019)

النخلة في عيون العالم
Date Palm through the eyes of the world

عام التسامح
YEAR OF TOLERANCE

جائزة خليفة الدولية لنخيل التمر والابتكار الزراعي
KHALIFA INTERNATIONAL AWARD FOR DATE PALM AND AGRICULTURAL INNOVATION

أجمل 200 صورة خلال عشر سنوات

الشجرة المباركة

2019 - 2010

عـام التـسـامـح
YEAR OF TOLERANCE

برعايـــة
معالي الشيخ نهيان مبارك آل نهيان
وزير التسامح، رئيس مجلس أمناء الجائزة

جائزة خليفة الدولية لنخيل التمر والابتكار الزراعي
KHALIFA INTERNATIONAL AWARD FOR DATE PALM
AND AGRICULTURAL INNOVATION

النخلة فـي عيـون العالـم
Date Palm through the eyes of the world

الشجرة المباركة
أجمل 200 صورة خلال عشر سنوات
2019 - 2010

رقم التصنيف الدولي للكتاب
ISBN 978-9948-38-927-9

إعداد المركز الإعلامي بالجائزة
بإشراف الأمانة العامة للجائزة

الإخراج الفني والتصميم/ محمد عيسى

جميع حقوق الطبع محفوظة
جائزة خليفة الدولية لنخيل التمر والابتكار الزراعي

صندوق بريد: 3614 - أبوظبي - الإمارات العربية المتحدة
هاتف: 00971 2 304 9999
فاكس: 00971 2 304 9990
sg@kiaai.ae www.kiaai.ae

@kiadpai
Khalifa International Award
Khalifa Award for Date and Agriculture

عام التسامح
YEAR OF TOLERANCE

جائزة خليفة الدولية لنخيل التمر والابتكار الزراعي
KHALIFA INTERNATIONAL AWARD FOR DATE PALM
AND AGRICULTURAL INNOVATION

أجمل 200 صورة خلال عشر سنوات

الشجرة المباركة

2019 - 2010

النخلة في عيون العالم
Date Palm through the eyes of the world

«النخلة في عيون العالم»

أول مسابقة دولية متخصصة بشجرة نخيل التمر

تنظمها جائزة خليفة الدولية لنخيل التمر والابتكار الزراعي
بالتعاون مع رابطة أبوظبي الدولية للتصوير الفوتوغرافي
وبإشراف الاتحاد الدولي للفنون التصويرية واتحاد المصورين العرب

إتحاد المصورين العرب
UNION OF ARAB PHOTOGRAPHERS

FIAP
SCIENTIA · ARS · LUMEN

رابطة أبوظبي الدولية للتصوير الفوتوغرافي
Abu Dhabi International Photographic Society

The late Sheikh

Zayed Bin Sultan Al Nahyan

May God bless his soul

المغفور له بإذن الله الشيخ

زايد بن سلطان آل نهيان

طيب الله ثراه

H.H. Sheikh

Khalifa Bin Zayed Al Nahyan

President of the United Arab Emiartes

Founder and Patron of the Award

(God Protect Him)

صاحب السمو الشيخ

خليفة بن زايد آل نهيان

رئيس دولة الامارات العربية المتحدة

مؤسس الجائزة وراعيها

(حفظه الله)

H.H. Sheikh

Mohammad Bin Zayed Al Nahyan

Crown Prince of Abu Dhabi

Deputy Supreme Commander

of the UAE Armed Forces

صاحب السمو الشيخ

محمد بن زايد آل نهيان

ولي عهد أبوظبي

نائب القائد الأعلى

للقوات المسلحة

H.H. Sheikh

Mansour bin Zayed Al Nahyan

Deputy Prime Minister

Minister of Presidential Affairs

سمو الشيخ

منصور بن زايد آل نهيان

نائب رئيس مجلس الوزراء

وزير شؤون الرئاسة

H.H. Sheikh

Nahayan Mabarak Al Nahayan

Minister of Tolerance

President of the Award's Board of Trustees

معالي الشيخ

نهيان مبارك آل نهيان

وزير التسامح

رئيس مجلس أمناء الجائزة

«النخلة في عيون العالم»
عشر سنوات من النجاح 2010 - 2019

انطلاقاً من الأهداف الإستراتيجية لجائزة خليفة الدولية لنخيل التمر والابتكار الزراعي في نشر ثقافة الاهتمام بشجرة نخيل التمر على المستوى المحلي والإقليمي والدولي، وتعزيز الدور الريادي لدولة الإمارات العربية المتحدة عالمياً في خدمة الشجرة المباركة تلبية لرؤية القيادة الرشيدة ممثلة بصاحب السمو الشيخ خليفة بن زايد آل نهيان رئيس الدولة (حفظه الله) وتوجيهات صاحب السمو الشيخ محمد بن زايد آل نهيان ولي عهد أبوظبي نائب القائد الأعلى للقوات المسلحة، ودعم سمو الشيخ منصور بن زايد آل نهيان نائب رئيس مجلس الوزراء وزير شؤون الرئاسة، ومتابعة سمو الشيخ نهيان مبارك آل نهيان وزير التسامح، رئيس مجلس أمناء الجائزة.

وفي إطار المسؤولية المجتمعية، أطلقت الأمانة العامة للجائزة مسابقة دولية لتصوير شجرة نخيل التمر هي الأولى من نوعها على مستوى العالم بعنوان (النخلة في عيون العالم) بمواصفات دولية معتمدة من الاتحاد الدولي لفنون التصوير (FIAP) واتحاد المصورين العرب (UAP) وبالتعاون مع رابطة أبوظبي الدولية للتصوير الفوتوغرافي، بوجود لجنة تحكيم معتمدة دولياً، تقديراً منا للنخلة وتأكداً لدور عدسة المصور في إغناء ذاكرة الوطن وإحياء تراثه الوطني ودعم برامج التنمية المستدامة. فالصورة تعتبر كنزاً فنياً وإرثاً حضارياً يساهم في تنمية الذائقة الإنسانية بما يعزز العلاقة الحميمة التي تربط الانسان بشجرة نخيل التمر عبر التاريخ.

تهدف المسابقة إلى تعزيز علاقة الإنسان بشجرة نخيل التمر عبر توظيف فن التصوير الفوتوغرافي كوسيلة لتنمية وعي الجمهور بأهمية شجرة نخيل التمر. وخلق فضاء لتبادل الخبرات بن المصورين الفوتوغرافين بالعالم. وإبراز المقومات السياحية والبيئية والتراثية لشجرة نخيل التمر من خال الصورة. وتشجيع ارتباط الإنسان بالأرض والبيئة.

وبعد النجاح الكبير الذي حققته المسابقة خلال عشر سنوات مضت (2010 – 2019) تتشرف الأمانة العامة لجائزة خليفة الدولية لنخيل التمر والابتكار الزراعي أن تضع بين يدي المختصين بفنون التصوير، ومحبي الشجرة المباركة هذا الكتاب الذي يضم بين دفتيه أجمل 200 صورة من الصور الفائزة والمتميزة في المسابقة أخذت بعدسة 171 مصور يمثلون 21 دولة حول العالم، لتكون شاهداً على نجاح المسابقة، والعلاقة الحميمة بين الإنسان والشجرة المباركة.

أ. د. عبد الوهاب زايد
أمين عام جائزة خليفة الدولية لنخيل التمر والابتكار الزراعي

أبوظبي: 10 مارس 2019

بموجب معايير وشروط المسابقة، فإن حقوق الملكية الفكرية والفنية للصور الفائزة محفوظة لصالح جائزة خليفة الدولية لنخيل التمر والابتكار الزراعي تبعاً للقوانين المعمول بها في دولة الامارات العربية المتحدة.

« Date Palm Through the Eyes of the World »
Ten Years of Success 2019 – 2010

Proceedings from the strategic goals of Khalifa International Award for Date Palm and Agricultural Innovation in spreading the culture of interest in the date palm tree at the local, regional and international levels and enhancing the pioneering role of the UAE in the service of the blessed tree under the leadership of H.H. Sheikh Khalifa Bin Zayed Al Nahyan, President of UAE (God protect him) and the support of H.H. Sheikh Mohammad Bin Zayed Al Nahyan, Crown Prince of Abu Dhabi, Deputy Supreme Commander of the Armed Forces the close follow up by H.H. Sheikh Mansour bin Zayed Al Nahyan Deputy Prime Minister, Minister of Presidential Affairs, and the directives of H.H. Sheikh Nahayan Mabarak Al Nahayan, Minister of Higher Education & Scientific Research, Chairman of the Board of Trustees of Khalifa International Date Palm Award.

The General Secretariat of the Award launched a competition which is unique of its kind at the world level to photograph the date palm tree. The competition title is « Date Palm Through the Eyes of the World » in cooperation with international specifications accredited by the International Federation of Photographic Arts (FIAP) and the Union of Arab Photographers (UAP), and Abu Dhabi International Association for Photography.

The said competition aims at enhancing the relationship between man and the date palm tree through employing the art of photography as a means to develop the public awareness in the importance of the date palm tree. It aims as well to create an ample area to exchange expertise between photographers worldwide and to show the touristic, environmental and traditional elements of the date palm tree through the photograph and to encourage man›s ties with the land and agriculture.

After the success of the competition in the past 10 years (2019 - 2010), the Secretariat General of the Khalifa International Award for Date palm and agricultural innovation has the honor to put in the hands of specialists in the art of photography, and lovers of the blessed tree this album, which contains the best 200 images of winning images and distinctive in the competition which were taken by 171 photographers representing 21 countries around the world to witness the success of the competition and the intimate relationship between the man and the blessed tree.

Prof. Abdelouahhab Zaid
General Secretary

Abu Dhabi / 10th March 2019

N.B: According to the rules and regulations of the competition, the rights of the artistic and intellectual property of the winning photographs are the property of Khalifa International Date Palm Award and Agricultural Innovation as per UAE regulations.

ملخص احصائيات المسابقة خلال عشر سنوات (2010 - 2019)

Summary of the competition statistics during past the ten years (2010 – 2019)

	النــوع	2010	2011	2012	2013	2014	2015	2016	2017	2018	2019	المجموع
1	عدد المشاركين number of participants	182	297	303	172	335	242	719	207	409	258	3124
2	عدد المشاركين / ذكور Number of male participants	146	201	208	126	253	176	519	142	370	201	2342
3	عدد المشاركين / إناث Number of female participants	36	96	95	46	82	66	200	65	39	57	782
4	عدد المشاركين العرب number of Arab participants	176	242	246	148	301	198	660	190	396	230	2787
5	عدد المشاركين الأجانب number of foreign participants	6	55	57	24	34	44	59	17	13	28	337
6	عدد المشاركين من الإمارات Number of participant's local citizens	32	65	58	32	49	22	112	31	26	55	482
7	عدد الدول المشاركة number of countries	20	37	38	21	25	24	33	19	19	22	
8	عدد الدول العربية Number of Arab countries	15	17	18	15	17	18	18	13	15	15	
9	عدد الدول الأجنبية Number of foreign countries	5	20	20	6	8	6	15	6	4	7	
10	عدد الصور المشاركة number of images	858	1114	1160	748	1342	864	1437	683	1235	862	10303

إحصائيات الدول المشاركة في المسابقة (2010 - 2019)
Statistics of the competition's participating countries (2010 – 2019)

	الدولة	2010	2011	2012	2013	2014	2015	2016	2017	2018	2019	المجموع
1	United Arab Emirates / الإمارات	32	65	58	32	49	22	112	31	26	55	482
2	Kingdom of Saudi Arabia / السعودية	58	77	83	47	89	56	205	30	91	45	781
3	Sultanate of Oman / سلطنة عمان	9	9	10	15	27	25	69	57	49	37	307
4	Kuwait / الكويت	1	10	10	1	3	1	1	–	1	–	28
5	Bahrain / البحرين	16	11	13	10	17	3	16	4	7	12	109
6	Bahrain / قطر	1	2	2	–	7	–	9	5	2	2	30
7	Iraq / العراق	7	13	12	7	15	8	30	3	21	4	120
8	Palestine / فلسطين	4	8	9	6	10	7	18	10	–	2	74
9	Syria / سورية	13	9	9	2	7	4	1	–	–	2	47
10	Jordan / الأردن	1	13	11	1	6	4	4	1	2	3	46
11	Lebanon / لبنان	1	1	1	–	–	1	–	–	–	–	4
12	Egypt / مصر	26	16	19	8	22	31	55	27	59	40	303
13	Sudan / السودان	–	1	1	3	1	3	7	1	6	2	25
14	Libya / ليبيا	3	–	1	–	1	1	9	–	1	–	16
15	Tunisia / تونس	1	1	1	4	5	2	18	4	–	6	42
16	Algeria / الجزائر	3	1	2	5	8	6	56	10	104	7	202
17	Morocco / المغرب	–	4	3	4	24	15	35	7	23	12	127
18	Yemen / اليمن	–	1	1	3	10	7	14	–	3	1	40
19	Mauritania / موريتانيا	–	–	–	–	–	–	1	–	1	–	2
20	Comoros / جزر القمر	–	–	–	–	–	2	–	–	–	–	2
	المجموع	176	242	246	148	301	198	660	190	396	230	2787

إحصائيات الدول المشاركة في المسابقة (2010 - 2019)

Statistics of the competition's participating countries (2010 – 2019)

	الدولة	2010	2011	2012	2013	2014	2015	2016	2017	2018	2019	المجموع
1	الفلبين / Philippines	–	8	8	12	11	24	30	11	2	20	126
2	أمريكا / USA	–	3	3	–	–	–	7	–	–	–	13
3	الهند / India	1	10	13	8	12	13	2	2	–	3	64
4	أوكرانيا / Ukraine	1	1	1	–	–	–	–	–	–	–	3
5	كندا / Canada	1	3	3	–	–	1	1	–	–	–	9
6	ايطاليا / Italy	1		–	–	–	1	–	–	–	–	2
7	بريطانيا / Britain	2	14	14	–	–	–	–	–	–	1	31
8	باكستان / Pakistan	–	2	1	1	–	1	1	–	–	–	6
9	بنغلاديش / Bangladesh	–	–	–	–	–	–	6	1	–	–	7
10	ألمانيا / Germany	–	1	1	–	3	–	–	–	–	–	5
11	إيران / Iran	–	1	1	–	–	–	1	1	–	1	5
12	نيبال / Nepal	–	1	1	1	–	–	–	–	–	–	3
13	بيلاروسيا / Belarus	–	1	1	1	–	–	–	–	–	–	3
14	اندونيسيا / Indonesia	–	1	1	–	–	4	3	1	–	–	10
15	نيوزيلاند / New Zealand	–	1	1	–	–	–	–	–	–	1	3
16	سنغافورا / Singapore	–	1	1	–	–	–	–	–	–	–	2
17	فرنسا / France	–	1	1	–	–	–	–	–	1	–	3
18	ملدوفيا / Moldovia	–	1	1	–	–	–	–	–	–	–	2
19	بلجيكا / Belgium	–	1	1	–	–	–	–	–	–	1	3
20	ماليزيا / Malaysia	–	1	1	–	4	–	1	–	–	–	7
21	ايرلاند / Ireland	–	1	1	–	–	–	–	–	–	–	2

إحصائيات الدول المشاركة في المسابقة (2010 - 2019)
Statistics of the competition's participating countries (2010 – 2019)

	الدولة	2010	2011	2012	2013	2014	2015	2016	2017	2018	2019	المجموع
22	South Africa / جنوب إفريقيا	–	2	2	–	–	–	–	–	–	–	4
23	Turkistan / تركستان	–	–	–	1	–	–	–	–	–	–	1
24	Afghanistan / افغانستان	–	–	–	–	–	–	1	1	9	1	12
25	Tanzania / تنزانيا	–	–	–	–	–	–	–	–	1	–	1
26	Brazil / البرازيل	–	–	–	–	–	–	1	–	–	–	1
27	China / الصين	–	–	–	–	–	–	2	–	–	–	2
28	Dominican Republic / دومنيكان	–	–	–	–	–	–	1	–	–	–	1
29	Sweden / السويد	–	–	–	–	1	–	–	–	–	–	1
30	Monaco / موناكو	–	–	–	–	–	–	1	–	–	–	1
31	Romania / رومانيا	–	–	–	–	–	–	1	–	–	–	1
32	Spain / اسبانيا	–	–	–	–	1	–	–	–	–	–	1
33	Tajikistan / طاجكستان	–	–	–	–	1	–	–	–	–	–	1
34	Puerto Rico / بورتوريكو	–	–	–	–	1	–	–	–	–	–	1
	المجموع	6	55	57	24	34	44	59	17	13	28	337

الشجرة المباركة

أجمل 200 صورة خلال عشر سنوات

2010

858 Photos صورة

182 Participants مشارك

146 Male ذكور

36 Female إناث

20 دولة Countries

5 Foreign countries دولة أجنبية

15 دولة عربية Arab countries

6 مشارك أجنبي Foreign Participants

176 مشارك عربي Arab Participants

الدورة الأولى 2010
First Session 2010

Winning photo No 1 - 2010

الصورة الفائزة بالمركز الأول - 2010

Photographed By: Alexander John

عدسة: الكسندر جون

Winning photo No 2 - 2010

الصورة الفائزة بالمركز الثاني - 2010

Photographed By: Khaled Bin Ali Al-Maktom

عدسة: خالد بن علي المكتوم

Winning photo No 3 - 2010

الصورة الفائزة بالمركز الثالث - 2010

Photographed By: Aya Abd Al-Baset Al-Bateh

عدسة: آية عبد الباسط البطيح

صورة مميزة - 2010

عدسة: أسعد هلال سالم الخرومي

Special photo - 2010

Photographed By: Asaad Hilal Salem Al-Khromi

Special photo - 2010

صورة مميزة - 2010

Photographed By: Omar Nasr Aldeen Al-Bhra

عدسة: عمر نصر الدين البحرة

Special photo - 2010

صورة مميزة - 2010

Photographed By: Issa Yousef Al-Watani

عدسة: عيسى يوسف الوطني

Special photo - 2010

صورة مميزة - 2010

Photographed By: Mohtaseb Aref

عدسة: محتسب عارف

Special photo - 2010

صورة مميزة - 2010

Photographed By: Mahmoud Hassane

عدسة: محمود حساني

Special photo - 2010

صورة مميزة - 2010

Photographed By: Husa Khaled Al-Yaqoot

عدسة: حصة خالد الياقوت

Special photo - 2010

صورة مميزة - 2010

Photographed By: Khaled Jamal

عدسة: خالد جمال

صورة مميزة - 2010

عدسة: محمد عبد رب الحسين الزاير

Special photo - 2010

Photographed By: Mohammed Abd Alrb Al-Husain Al-Zayer

Special photo - 2010

صورة مميزة - 2010

Photographed By: Jack Jaboor

عدسة: جاك جبور

Special photo - 2010

صورة مميزة - 2010

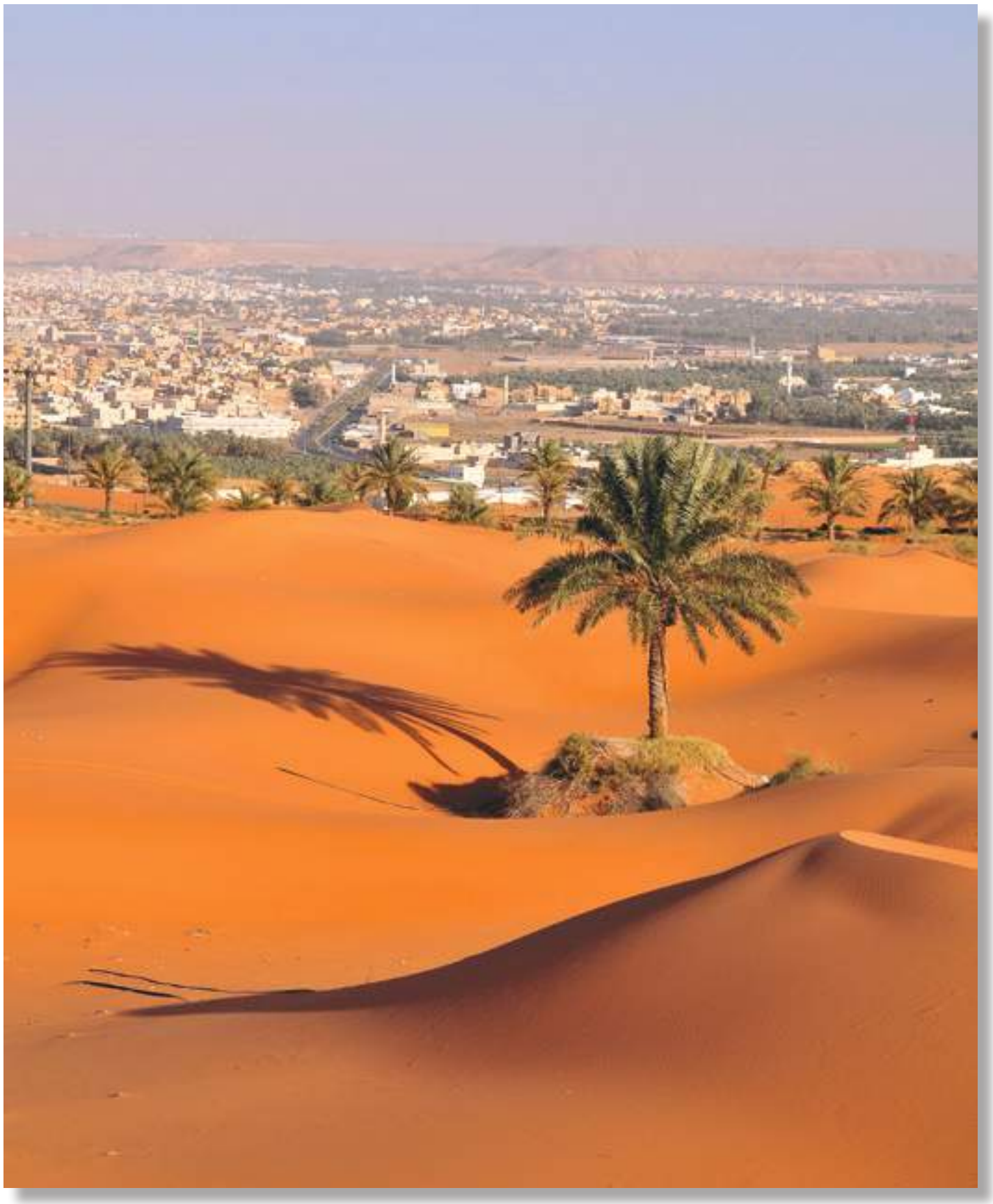

Photographed By: Abdullah Bin Hmood Al-Nassa

عدسة: عبد الله بن حمود النصار

Special photo - 2010

صورة مميزة - 2010

Photographed By: Mohammed Hasan Mohammed Al-Mhnaa

عدسة: محمد حسن محمد المهناء

Special photo - 2010

صورة مميزة - 2010

Photographed By: Khaled Hasan Al-Fares

عدسة: خالد حسن الفارس

صورة مميزة - 2010

عدسة: محمد عامر الشكيري

Special photo - 2010

Photographed By: Mohammed Amer Al-Shakiry

Special photo - 2010

صورة مميزة - 2010

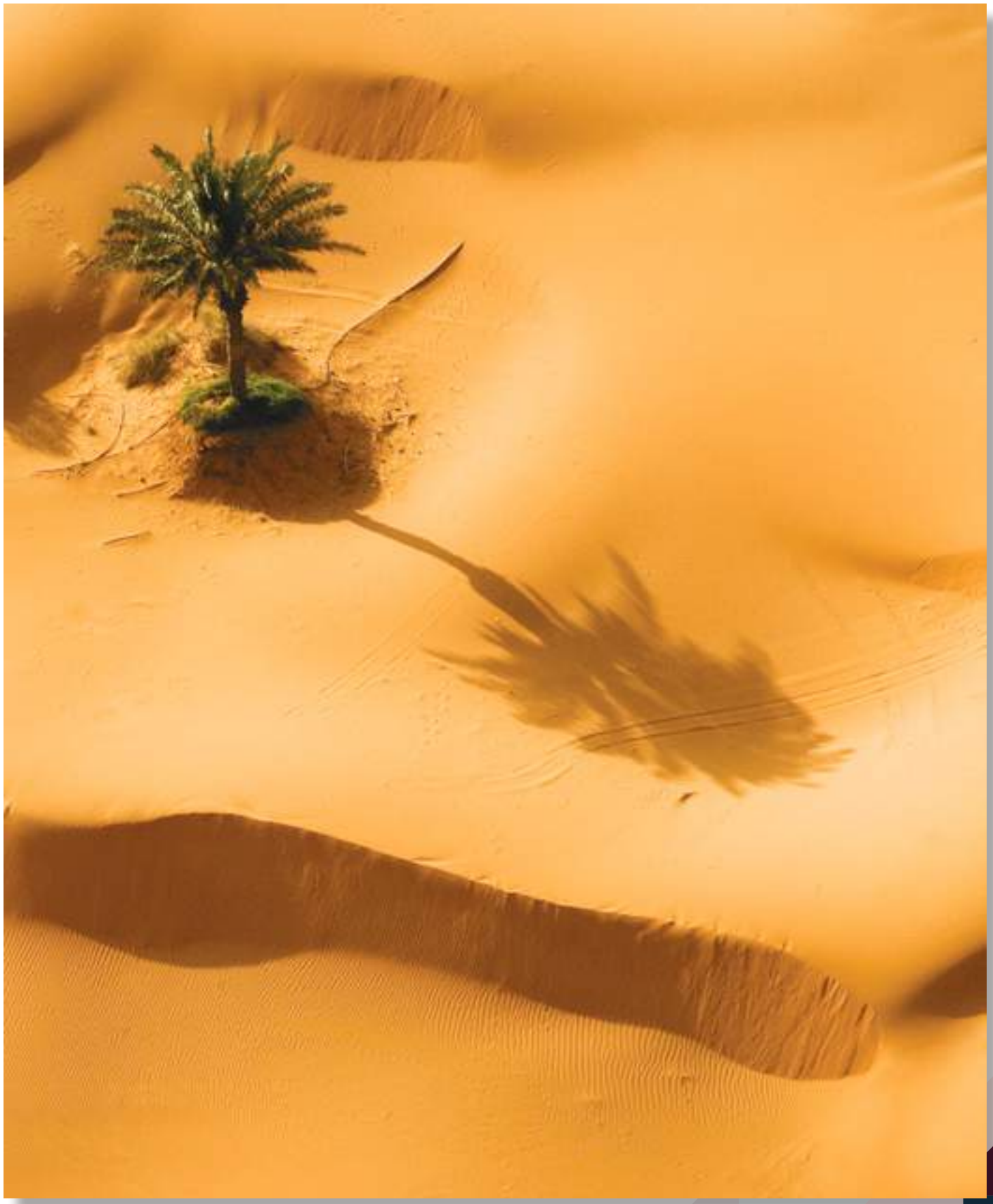

Photographed By: Khaled Bin Hamad Al-Sayegh

عدسة: خالد بن حمد الصايغ

Special photo - 2010

صورة مميزة - 2010

Photographed By: Mary ann macatigbac

عدسة: ماري آن ماكاتيجباك

Special photo - 2010

صورة مميزة - 2010

Photographed By: Ahmed Mohammed Bin Hamdoon Al-Touki

عدسة: أحمد محمد بن حمدون الطوقي

Special photo - 2010

صورة مميزة - 2010

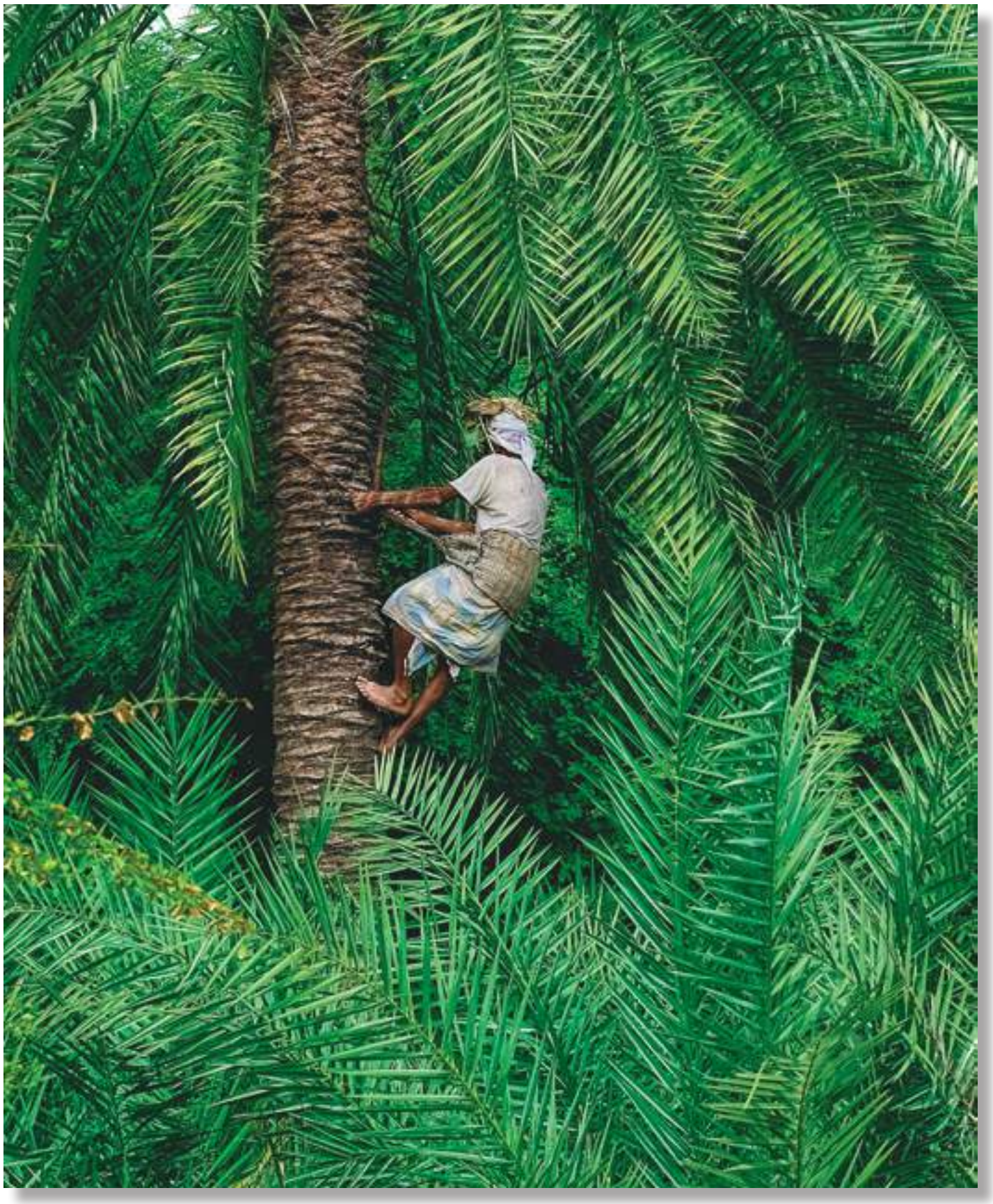

Photographed By: Hasan Al-Lateef

عدسة: حسن اللطيف

الشجرة المباركة

أجمل 200 صورة خلال عشر سنوات

2011

1114 صورة Photos

297 مشارك Participants

201 ذكور Male

96 إناث Female

37 دولة Countries

20 دولة أجنبية Foreign countries

17 دولة عربية Arab countries

55 مشارك أجنبي Foreign Participants

242 مشارك عربي Arab Participants

الدورة الثانية 2011

Second Session 2011

الصورة الفائزة بالمركز الأول - 2011

Winning photo No 1 - 2011

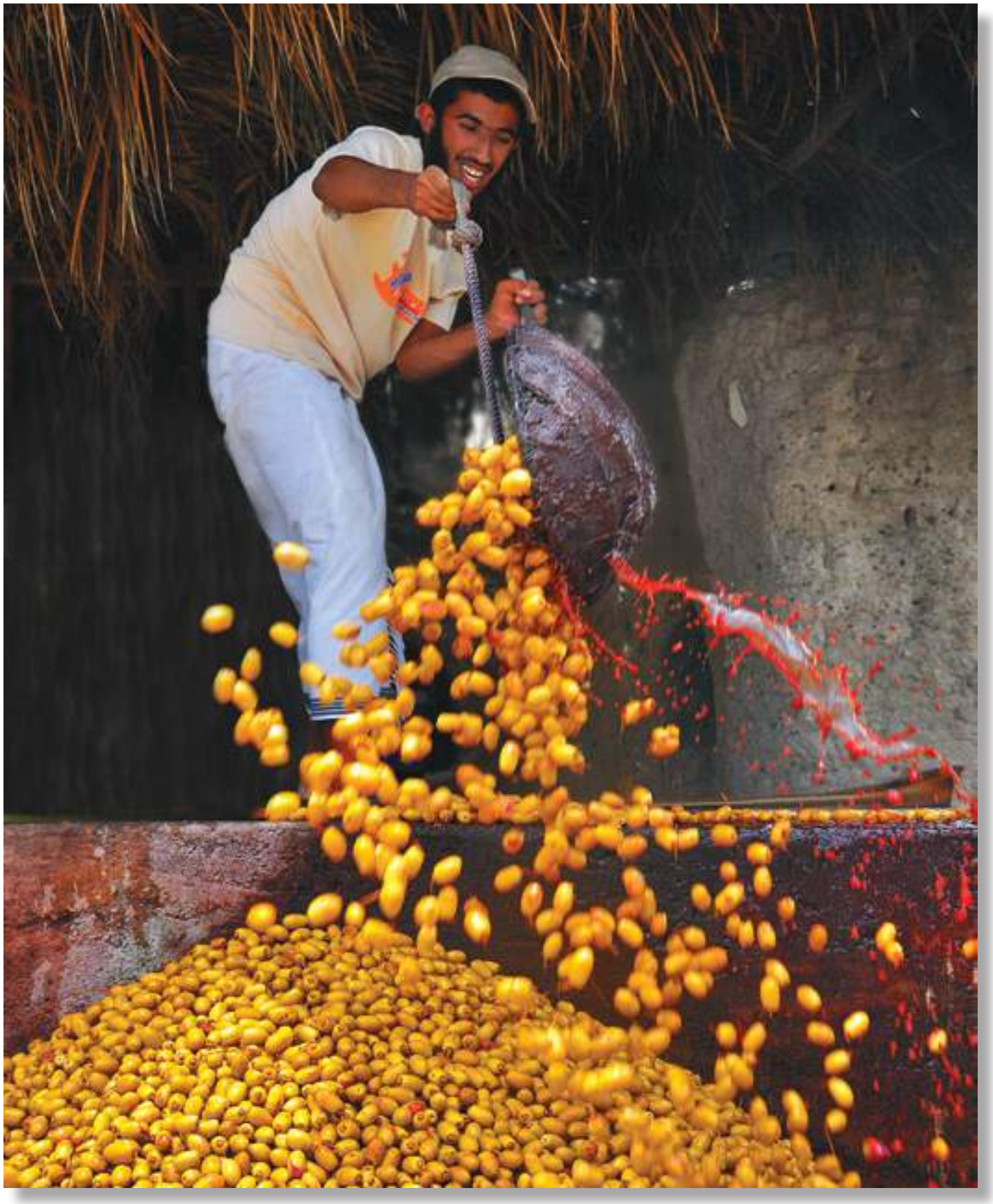

عدسة: عمر أحمد بن سيف البوسعيدي

Photographed By: Omar Ahmed Bin Saif Al-Busaidi

Winning photo No 2 - 2011

الصورة الفائزة بالمركز الثاني - 2011

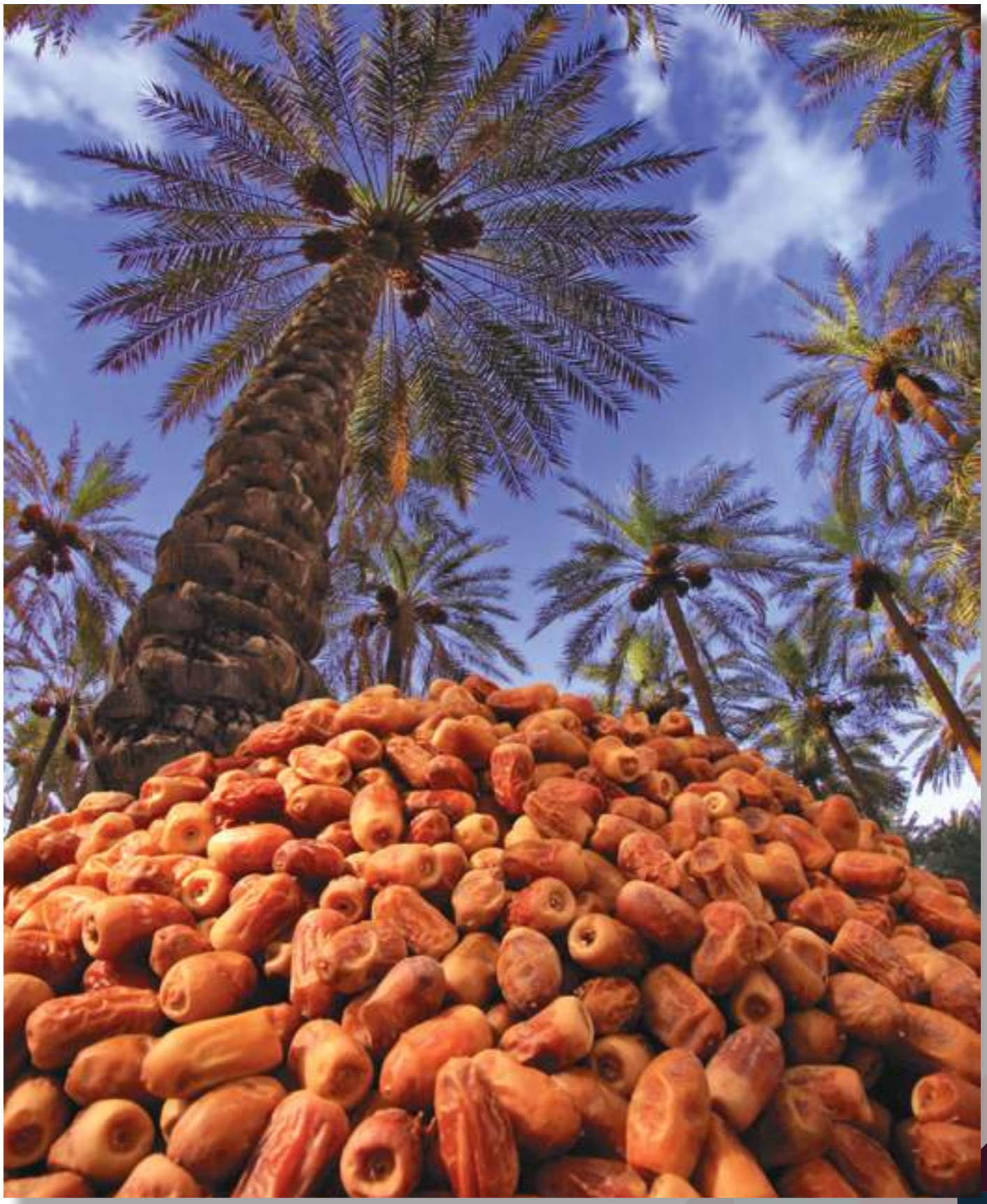

Photographed By: Yaser Bin Ali Al-Sykhan

عدسة: ياسر بن علي الصيخان

Winning photo No 3 - 2011

الصورة الفائزة بالمركز الثالث - 2011

Photographed By: Muna Ali Bin Fahed Al-Swis

عدسة: منى علي بن فهد السويس

صورة مميزة - 2011

عدسة: أيمن أحمد المحمد

Special photo - 2011

Photographed By: Ayman Ahmed Al-Muhammed

Special photo - 2011

صورة مميزة - 2011

Photographed By: Taofeeq Mohammed Al-Sba

عدسة: توفيق محمد آل سباع

Special photo - 2011

صورة مميزة - 2011

Photographed By: Khaled Abd Al-Rahman Rashid Al-Zmr

عدسة: خالد عبد الرحمن راشد الزمر

Special photo - 2011

صورة مميزة - 2011

Photographed By: Mariam Abeed Saaed Al-Niady

عدسة: مريم عبيد سعيد النيادي

Special photo - 2011

صورة مميزة - 2011

Photographed By: Mariam Bnt Hamad Al-Bdiwi

عدسة: مريم بنت حمد البديوي

Special photo - 2011

صورة مميزة - 2011

Photographed By: Saleh Mahmmood Ahmed Barakat

عدسة: صالح محمود أحمد بركات

Special photo - 2011

صورة مميزة - 2011

Photographed By: Abdullah Ibraheem Al-Saab

عدسة: عبد الله إبراهيم الصعب

صورة مميزة - 2011

عدسة: باسل حسين أبو طالب

Special photo - 2011

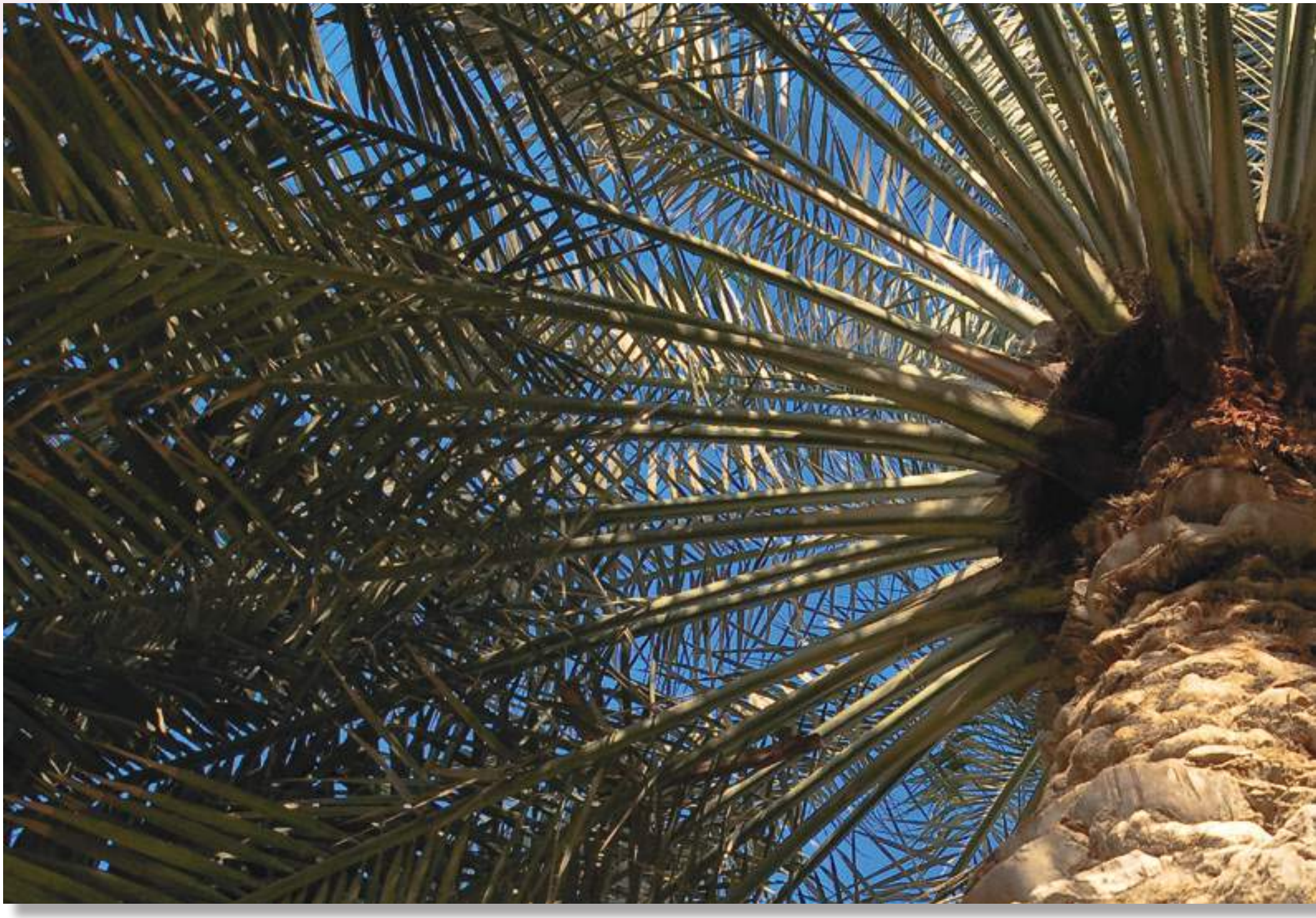

Photographed By: Basel Hussain Abu Taleb

Special photo - 2011

صورة مميزة - 2011

Photographed By: Faisal Nader Mohammed Al-Zeer

عدسة: فيصل ناصر محمد الزير

Special photo - 2011

صورة مميزة - 2011

Photographed By: Majed Sultan Ibraheem Ali

عدسة: ماجد سلطان إبراهيم علي

Special photo - 2011

صورة مميزة - 2011

Photographed By: Viktoryia vinnikava

عدسة: فيكتوريا فينيكافا

Special photo - 2011

صورة مميزة - 2011

Photographed By: Nisham abdulmanaf

عدسة: نيشام عبد المناف

صورة مميزة - 2011

عدسة: إدواردو أ. ماركيز

Special photo - 2011

Photographed By: Eduardo a. marquez

Special photo - 2011

صورة مميزة - 2011

Photographed By: Majed Mubark Al-Muaili

عدسة: ماجد مبارك المعيلي

Special photo - 2011

صورة مميزة - 2011

Photographed By: Alexander John

عدسة: أليكساندر جون

Special photo - 2011

صورة مميزة - 2011

Photographed By: Muna Mohammed Mahdi Al-Fraj

عدسة: منى محمد مهدي الفرج

Special photo - 2011

صورة مميزة - 2011

Photographed By: Michael Green

عدسة: ميكائيل جرين

الشجرة المباركة

أجمل 200 صورة خلال عشر سنوات

2012

1160 صورة Photos

303 مشارك Participants

208 ذكور Male

95 إناث Female

38 دولة Countries

20 دولة أجنبية Foreign countries

18 دولة عربية Arab countries

57 مشارك أجنبي Foreign Participants

246 مشارك عربي Arab Participants

الدورة الثالثة 2012

Third Session 2012

Winning photo No 1 - 2012

الصورة الفائزة بالمركز الأول - 2012

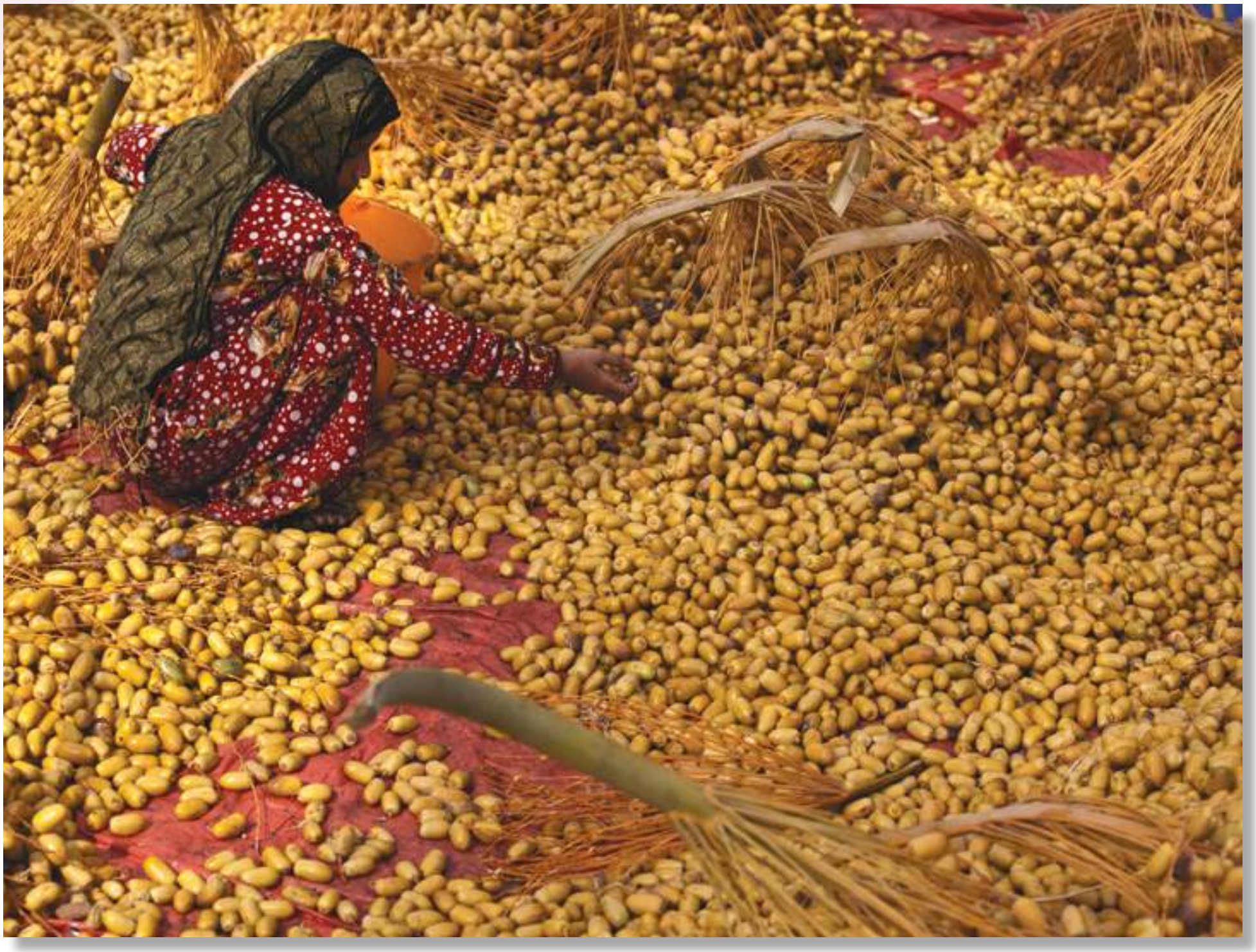

Photographed By: Ahmed Salem Salman Al-Kndi - Sultanate of Oman

عدسة: أحمد سالم سلمان الكندي - سلطنة عمان

Winning photo No 2 - 2012

الصورة الفائزة بالمركز الثاني - 2012

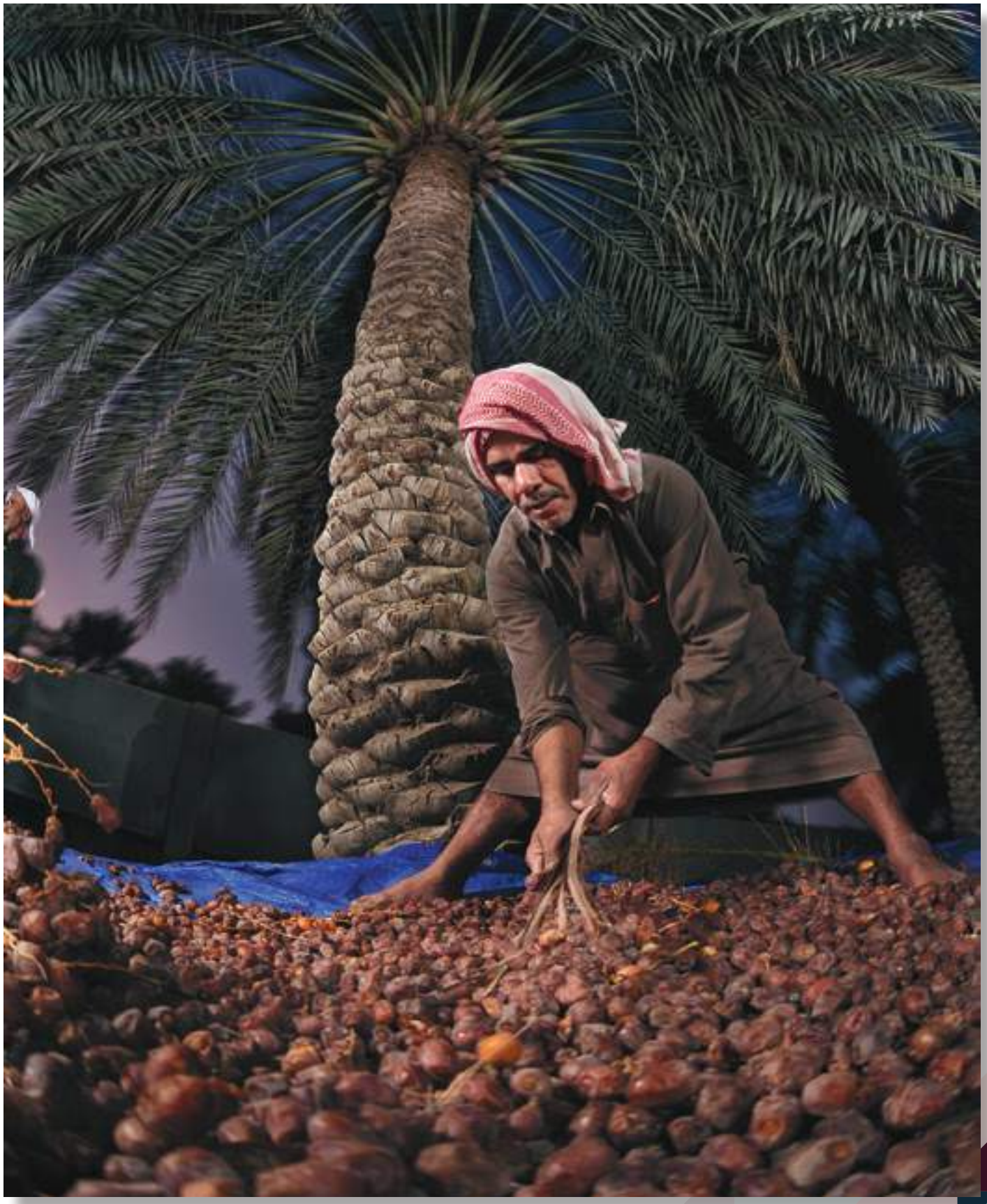

Photographed By: Yousef Ahmed Hussain Al-Khamees

عدسة: يوسف أحمد حسين الخميس

Winning photo No 3 - 2012

الصورة الفائزة بالمركز الثالث - 2012

Photographed By: Mouza Bnt Mohammed Sbeeh Al-Flasy

عدسة: موزة بنت محمد صبيح الفلاسي

صورة مميزة - 2012

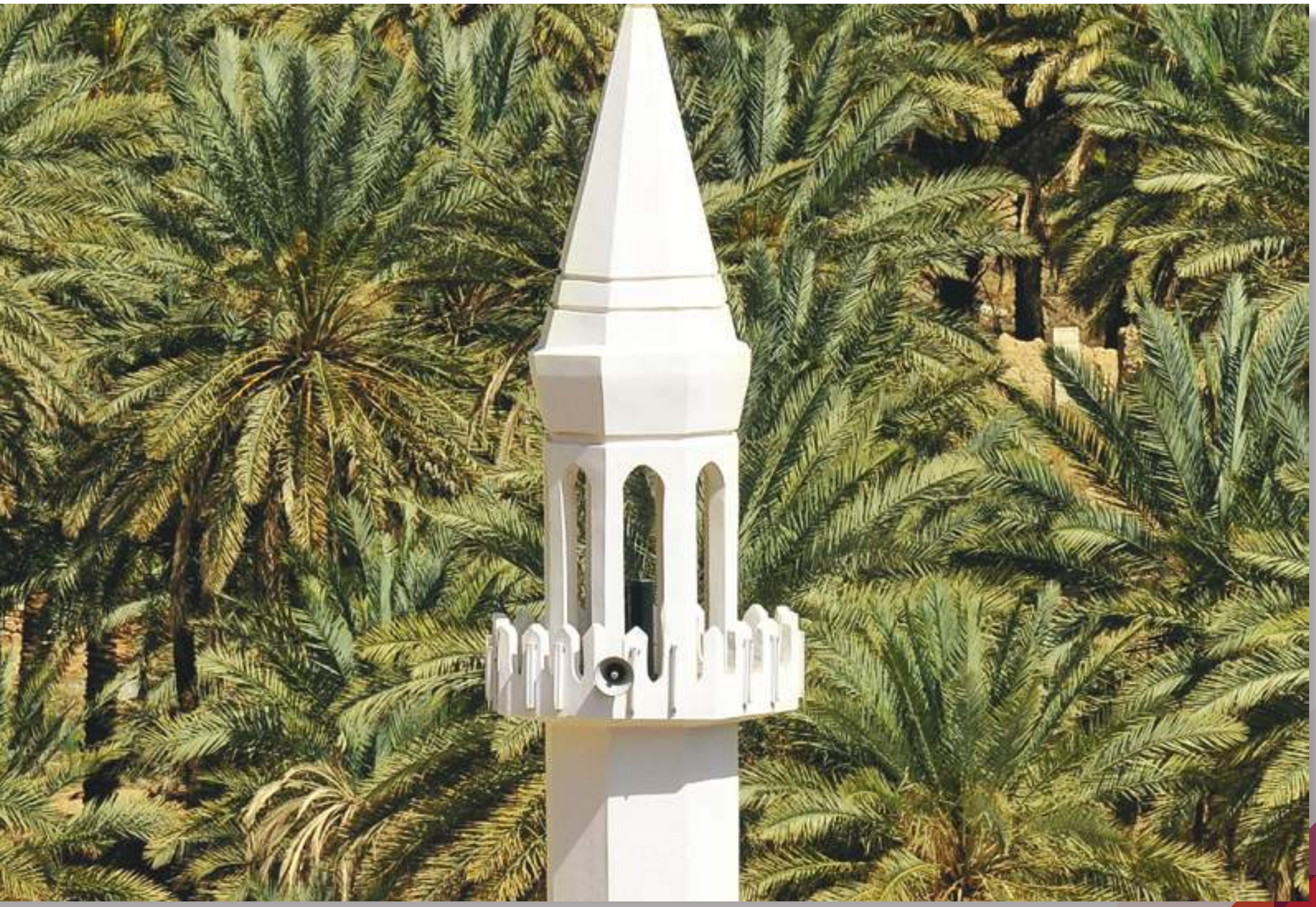

عدسة: ظافر مشبب حسن الشهري

Special photo - 2012

Photographed By: Zafer Mshbb Hasan Al-Shahry

Special photo - 2012

صورة مميزة - 2012

Photographed By: Zahraa Jaafar Ali Al-Qatary

عدسة: زهراء جعفر علي القطري

Special photo - 2012

صورة مميزة - 2012

Photographed By: Khaled Hasan Alfares

عدسة: خالد حسن الفارس

Special photo - 2012

صورة مميزة - 2012

Photographed By: KHALED Al-Afain

عدسة: خالد العفاين

Special photo - 2012

صورة مميزة - 2012

Photographed By: Hussain Mohammed Al-Shafeai

عدسة: حسين محمد الشافعي

Special photo - 2012

صورة مميزة - 2012

Photographed By: Salah Al-Deen Ibraheem Al-Hadethi

عدسة: صلاح الدين إبراهيم الحديثي

Special photo - 2012

صورة مميزة - 2012

Photographed By: Aleaa Abdulla Ali Al-Sahak

عدسة: علياء عبد الله علي الصحاك

صورة مميزة - 2012

عدسة: أيمن إبراهيم علوان

Special photo - 2012

Photographed By: Ayman Ibraheem Elwan

Special photo - 2012

صورة مميزة - 2012

Photographed By: somenath mukhopadhyay

عدسة: سوميناث موخوبادي

Special photo - 2012

صورة مميزة - 2012

Photographed By: Sultan Mohammed karni

عدسة: سلطان محمد قرني

Special photo - 2012

صورة مميزة - 2012

Photographed By: Nofal Jasem Jerjus

عدسة: نوفل جاسم جرجس

Special photo - 2012

صورة مميزة - 2012

Photographed By: Mohammed Kamal Dourgham

عدسة: محمد كمال ضرغام

صورة مميزة - 2012

عدسة: مؤمن فايز حامد قريقع

Special photo - 2012

Photographed By: Moamen Faez Hamed Krekea

Special photo - 2012

صورة مميزة - 2012

Photographed By: Areej Ameen Abu Aesha

عدسة: أريج أمين أبو عيشة

Special photo - 2012

صورة مميزة - 2012

Photographed By: Ahmed Abd Al-Qader Knawy

عدسة: أحمد عبد القادر قناوي

Special photo - 2012

صورة مميزة - 2012

Photographed By: Shaimaa Mohammed Abeed Bin Daruish Al-Shamsy

عدسة: شيماء محمد عبيد بن درويش الشامسي

Special photo - 2012

صورة مميزة - 2012

Photographed By: Shafeq Khalf Al-Sharky

عدسة: شفيق خلف الشارقي

الشجرة المباركة

أجمل 200 صورة خلال عشر سنوات

2013

الدورة الرابعة 2013
Fourth Session 2013

Winning photo No 1 - 2013

الصورة الفائزة بالمركز الأول - 2013

Photographed By: Sudipto das

عدسة: ستوديبتو داس

Winning photo No 2 - 2013

الصورة الفائزة بالمركز الثاني - 2013

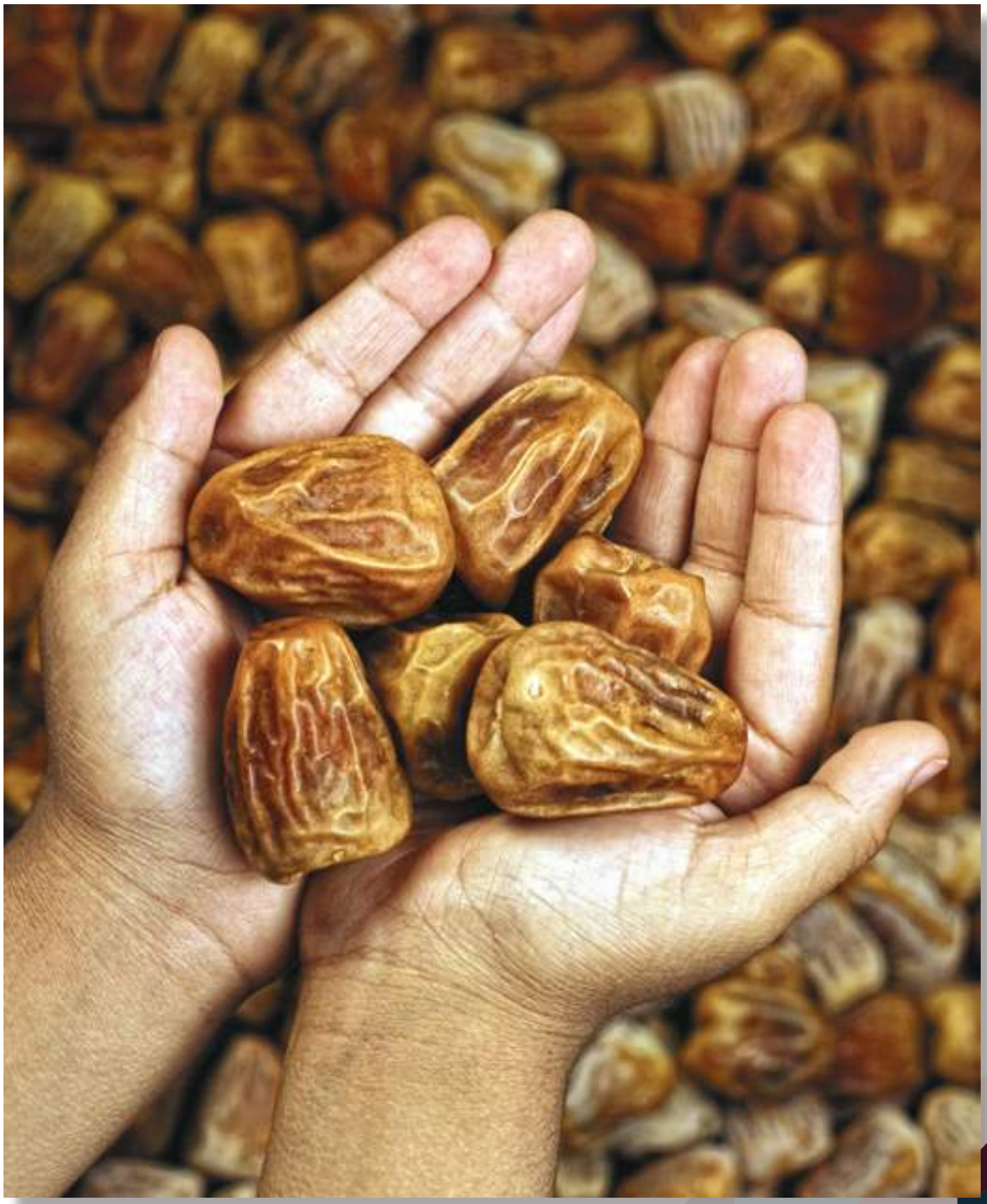

Photographed By: Abdullah Abd Al-Azeez Al-Aidy

عدسة: عبد الله عبد العزيز العيدي

الصورة الفائزة بالمركز الثالث - 2013

Winning photo No 3 - 2013

عدسة: سلطان سعيد علي الزيدي

Photographed By: Sultan Saeed Ali Al-Zedy

صورة مميزة - 2013

عدسة: عبد الفتاح بن عبد اللطيف

Special photo - 2013

Photographed By: Abd Al-Fatah Bin Abd Al-Lateef

Special photo - 2013

صورة مميزة - 2013

Photographed By: Bandr Fahd Abd Al-Azeez Al-Jaloud

عدسة: بندر فهد عبد العزيز الجلعود

Special photo - 2013

صورة مميزة - 2013

Photographed By: Salih Salih Mohammed Othman

عدسة: صالح صالح محمد عثمان

Special photo - 2013

صورة مميزة - 2013

Photographed By: Buddy gadiano

عدسة: بادي جاديانو

Special photo - 2013

صورة مميزة - 2013

Photographed By: Ahmed Suliman Al-Harthy

عدسة: أحمد سليمان الحارثي

Special photo - 2013

صورة مميزة - 2013

Photographed By: Ali Hasan Ibraheem Al Ismail

عدسة: علي حسن إبراهيم آل إسماعيل

Special photo - 2013

صورة مميزة - 2013

Photographed By: Saleh Awad Al-Tamimi

عدسة: صالح عوض التميمي

صورة مميزة - 2013

عدسة: محمد الطاهر محمد

Special photo - 2013

Photographed By: Mohammed Al-Taher Mohammed

Special photo - 2013

صورة مميزة - 2013

Photographed By: Kareem Saheb

عدسة: كريم صاحب

Special photo - 2013

صورة مميزة - 2013

Photographed By: Zafer Mshbb Hasan Al-Shahry

عدسة: ظافر مشبب حسن الشهري

Special photo - 2013

صورة مميزة - 2013

Photographed By: Yousef Mansoor Hasan Al-Klaf

عدسة: يوسف منصور حسن القلاف

Special photo - 2013

صورة مميزة - 2013

Photographed By: Mohammed Reda Muhsen Al-Osfour

عدسة: محمد رضا محسن العصفور

صورة مميزة - 2013

عدسة: أحمد محمد بن حمدون الطوقي

Special photo - 2013

Photographed By: Ahmed Mohammed Bin Hamdon Al-Touky

Special photo - 2013

صورة مميزة - 2013

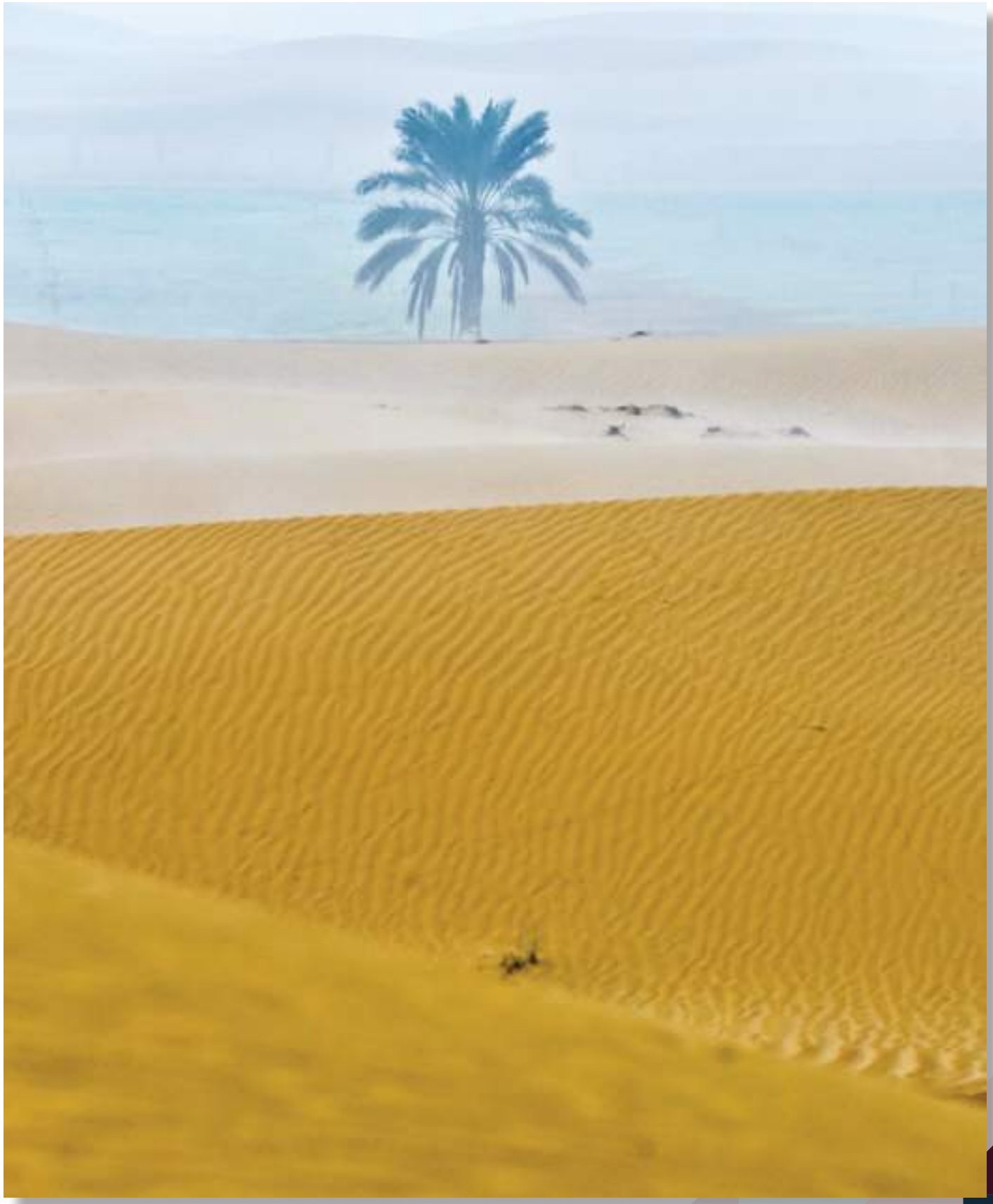

Photographed By: Mouza Al-Flasy

عدسة: موزة الفلاسي

Special photo - 2013

صورة مميزة - 2013

Photographed By: Yousef Ahmed Al-Khalifa

عدسة: يوسف أحمد الخليفة

Special photo - 2013

صورة مميزة - 2013

Photographed By: Romel Javier balingit

عدسة: روميل خافير بالينجيت

Special photo - 2013

صورة مميزة - 2013

Photographed By: Mohammed Ahmed Abdullah Al-Fraj

عدسة: محمد أحمد عبد الله الفرج

الشجرة المباركة

أجمل 200 صورة خلال عشر سنوات

2014

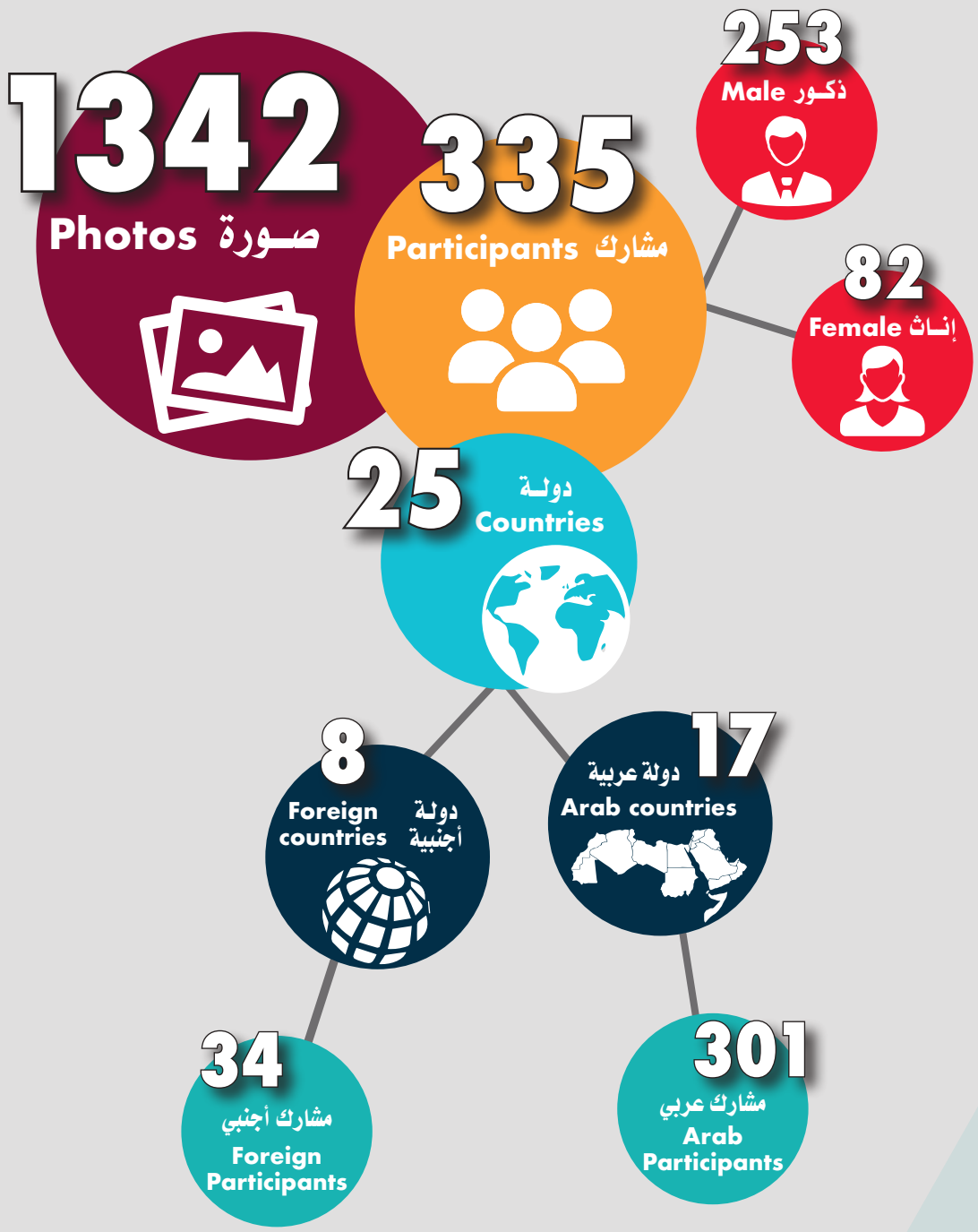

الدورة الخامسة 2014
Fifth Session 2014

Winning photo No 1 - 2014

الصورة الفائزة بالمركز الأول - 2014

Photographed By: Abdullah Bin Saeed Al-Rzeqy

عدسة: عبد الله بن سعيد الرزيقي

Winning photo No 2 - 2014

الصورة الفائزة بالمركز الثاني - 2014

Photographed By: Majed Bin Obaid Bin Saad Al-Amery

عدسة: ماجد بن عبيد بن سعد العامري

Winning photo No 3 - 2014

الصورة الفائزة بالمركز الثالث - 2014

Photographed By: Buddy gadiano

عدسة: بودي جاديانو

صورة مميزة - 2014

عدسة: محمد بن حمدان الحجري

Special photo - 2014

Photographed By: Mohammed Bin Hamdan Al-Hajry

Special photo - 2014

صورة مميزة - 2014

Photographed By: Hamad Bin Salam Al-Slemi

عدسة: حمد بن سالم السليمي

Special photo - 2014

صورة مميزة - 2014

Photographed By: Sultan Saeed Ali Al-Zedy

عدسة: سلطان سعيد علي الزيدي

Special photo - 2014

صورة مميزة - 2014

Photographed By: Hussain Jasem Mahroos

عدسة: حسين جاسم محروس

Special photo - 2014

صورة مميزة - 2014

Photographed By: Ferdinand Bedana

عدسة: فيرديناند بيدانا

Special photo - 2014

صورة مميزة - 2014

Photographed By: Teng Wei Ping

عدسة: تينج فاي بينج

Special photo - 2014

صورة مميزة - 2014

Photographed By: Heba Allah Adel Atia

عدسة: هبة الله عادل عطية

صورة مميزة - 2014

عدسة: رقية عبد الله البادي

Special photo - 2014

Photographed By: Rukiea Abdullah Al-Bady

Special photo - 2014

صورة مميزة - 2014

Photographed By: Salih Bin Ibraheem Salih Al-Zowaid

عدسة: صالح بن ابراهيم صالح الزويد

Special photo - 2014

صورة مميزة - 2014

Photographed By: Zafer Mshbb Hasan Al-Shahry

عدسة: ظافر مشبب حسن الشهري

Special photo - 2014

صورة مميزة - 2014

Photographed By: Mohammed Asaad Muhaisen

عدسة: محمد أسعد محيسن

Special photo - 2014

صورة مميزة - 2014

Photographed By: Saleh Awad Al-Tamimi

عدسة: صالح عوض التميمي

صورة مميزة - 2014

عدسة: إيساك جون دومينيجيز

Special photo - 2014

Photographed By: Isac John Dominguez

Special photo - 2014

صورة مميزة - 2014

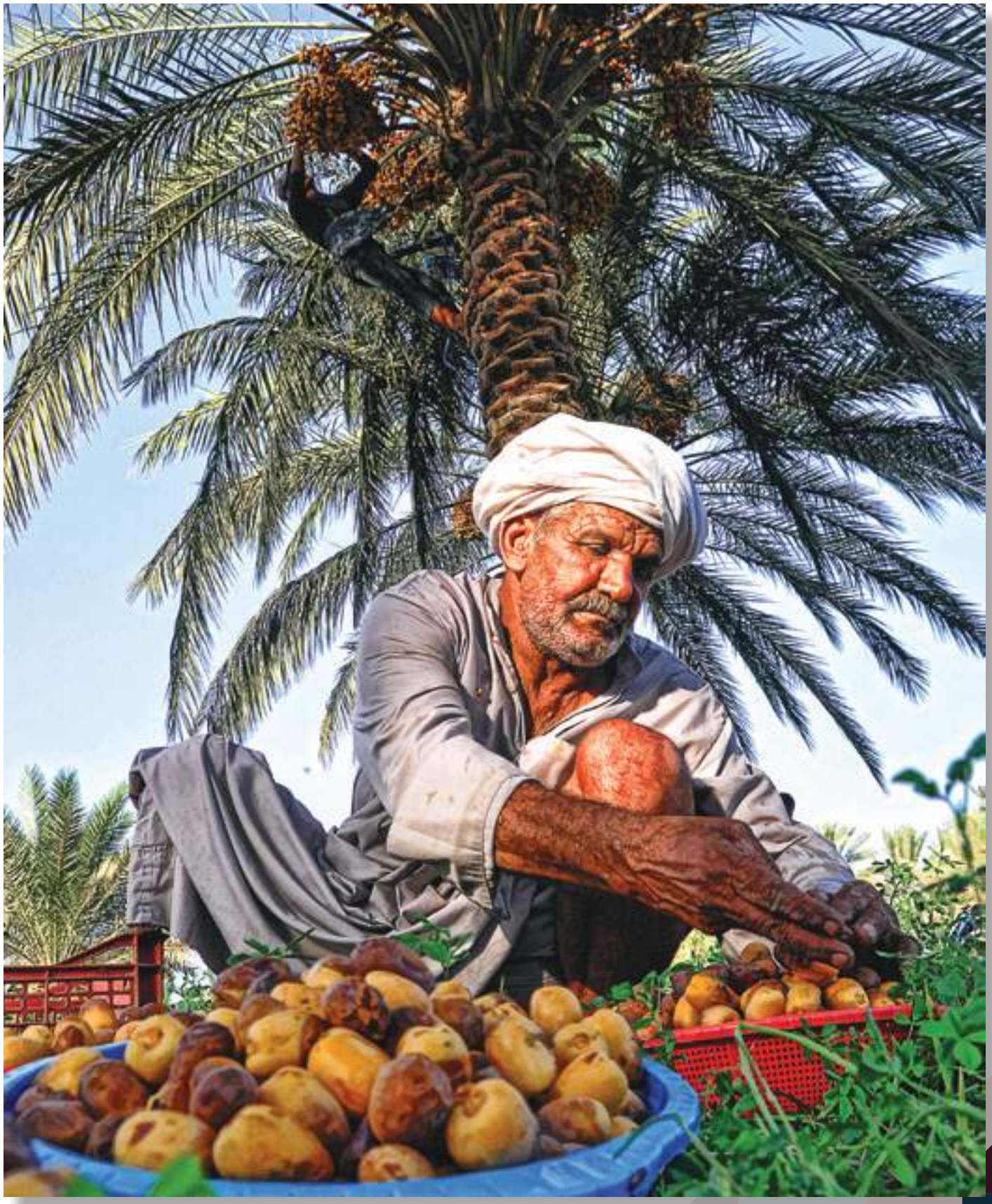

Photographed By: Taiseer Mahdi Khoudair

عدسة: تيسير مهدي خضير

Special photo - 2014

صورة مميزة - 2014

Photographed By: Layla Reda Al Saeed

عدسة: ليلى رضي آل سعيد

Special photo - 2014

صورة مميزة - 2014

Photographed By: Mohammed Ahmed Abdullah Al-Fraj

عدسة: محمد أحمد عبد الله الفرج

Special photo - 2014

صورة مميزة - 2014

Photographed By: somenath mukhopadhyay

عدسة: سوميناث موخوبادي

الشجرة المباركة

أجمل 200 صورة خلال عشر سنوات

2015

864 Photos صورة

242 Participants مشارك

176 Male ذكور

66 Female إناث

24 Countries دولة

18 Arab countries دولة عربية

6 Foreign countries دولة أجنبية

198 Arab Participants مشارك عربي

44 Foreign Participants مشارك أجنبي

الدورة السادسة 2015
Sixth Session 2015

الصورة الفائزة بالمركز الأول - 2015

Winning photo No 1 - 2015

عدسة: روجر الفونسو

Photographed By: Roger AlFonso

Winning photo No 2 - 2015

الصورة الفائزة بالمركز الثاني - 2015

Photographed By: Ismail Bin Mohammed Al-Fraise

عدسة: إسماعيل بن محمد الفارسي

Winning photo No 3 - 2015

الصورة الفائزة بالمركز الثالث - 2015

Photographed By: Anas Mohammed Al-Zeeb

عدسة: أنس محمد الذيب

صورة مميزة - 2015

عدسة: الجوهرة عبد الله التويجري

Special photo - 2015

Photographed By: AlJouhara Abdulla Al-Twejry

Special photo - 2015

صورة مميزة - 2015

Photographed By: Anthony Austria

عدسة: أنتوني أوستريا

Special photo - 2015

صورة مميزة - 2015

Photographed By: Khaled Hasan Al-Fares

عدسة: خالد حسن الفارس

Special photo - 2015

صورة مميزة - 2015

Photographed By: Abbas Mohammed Ibraheem Moalem

عدسة: عباس محمد إبراهيم معلم

Special photo - 2015

صورة مميزة - 2015

Photographed By: Sugesh Godalan

عدسة: سوجش جدلان

Special photo - 2015

صورة مميزة - 2015

Photographed By: Majed Mohammed Bin Ishak

عدسة: ماجد محمد بن إسحق

Special photo - 2015

صورة مميزة - 2015

Photographed By: Sherwin Flores

عدسة: شيرون فلوريس

صورة مميزة - 2015

عدسة: محمد بن حمدان الحجري

Special photo - 2015

Photographed By: Mohammed Bin Hamdan Al-Hajry

Special photo - 2015

صورة مميزة - 2015

Photographed By: Alaa Abd Break Askool

عدسة: علاء عبد بريك عسكول

Special photo - 2015

صورة مميزة - 2015

Photographed By: Ali Bin Abdulla Alabd Al-Lateef

عدسة: علي بن عبدالله العبد اللطيف

Special photo - 2015

صورة مميزة - 2015

Photographed By: Firo Syed

عدسة: فيرو سيد

Special photo - 2015

صورة مميزة - 2015

Photographed By: Mario Cardenas

عدسة: ماريو كاردينياس

صورة مميزة - 2015

عدسة: سليم بن سليمان العبري

Special photo - 2015

Photographed By: Saleem Bin Suliman Al-Abry

Special photo - 2015

صورة مميزة - 2015

Photographed By: Ferdinand Bedana

عدسة: فيرديناند بيدانة

Special photo - 2015

صورة مميزة - 2015

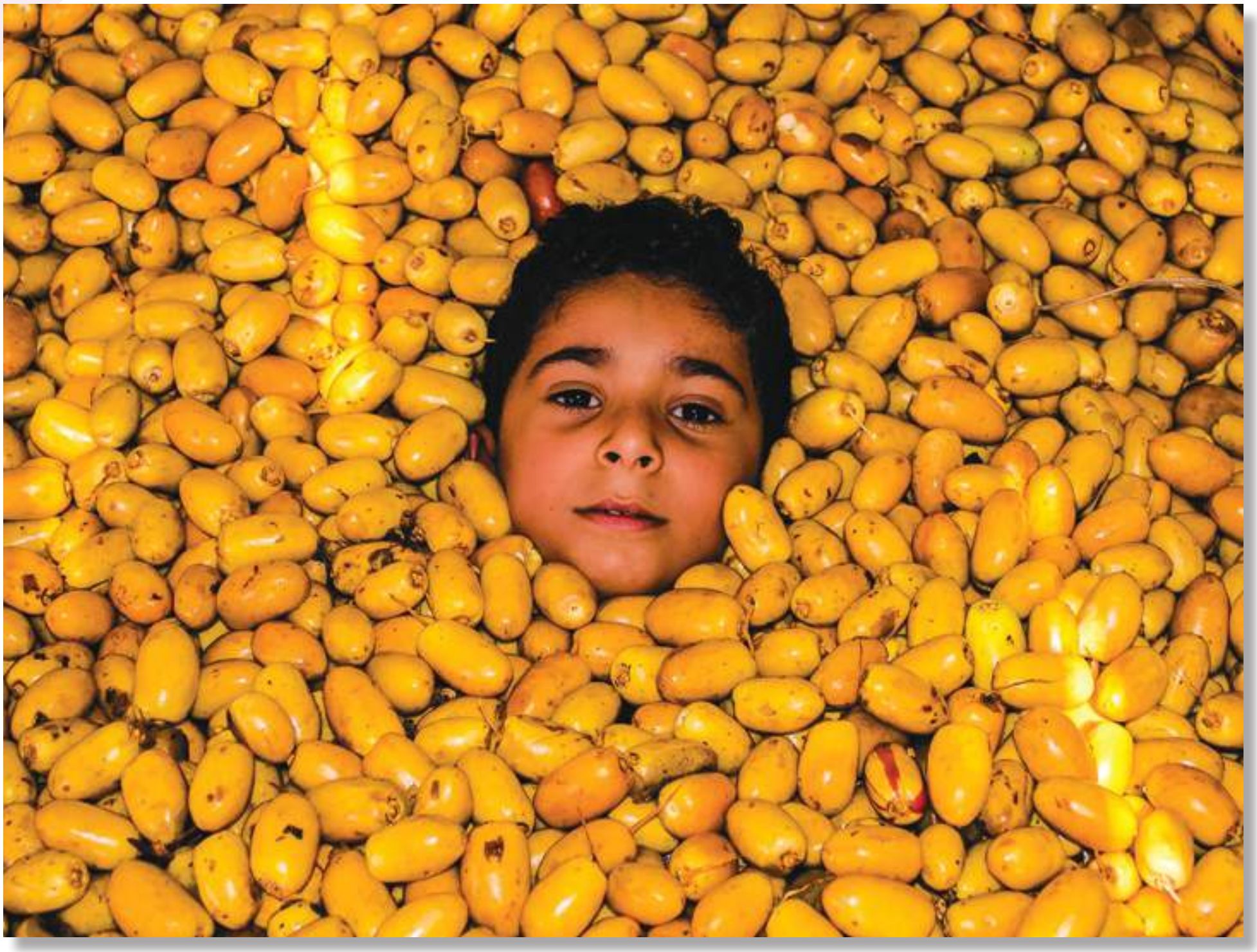

Photographed By: Salem Bin Mohammed Al-Hajry

عدسة: سالم بن محمد الحجري

Special photo - 2015

صورة مميزة - 2015

Photographed By: Anas Mohammed Al-Zeeb

عدسة: أنس محمد الذيب

Special photo - 2015

صورة مميزة - 2015

Photographed By: Yaser Bin Ali Al-Sykhan

عدسة: ياسر بن علي الصيخان

الشجرة المباركة

أجمل 200 صورة خلال عشر سنوات

2016

1437 صورة Photos

719 مشارك Participants

519 ذكور Male

200 إناث Female

33 دولة Countries

15 دولة أجنبية Foreign countries

18 دولة عربية Arab countries

59 مشارك أجنبي Foreign Participants

660 مشارك عربي Arab Participants

الدورة السابعة 2016
Seventh Session 2016

الصورة الفائزة بالمركز الأول - 2016

Winning photo No 1 - 2016

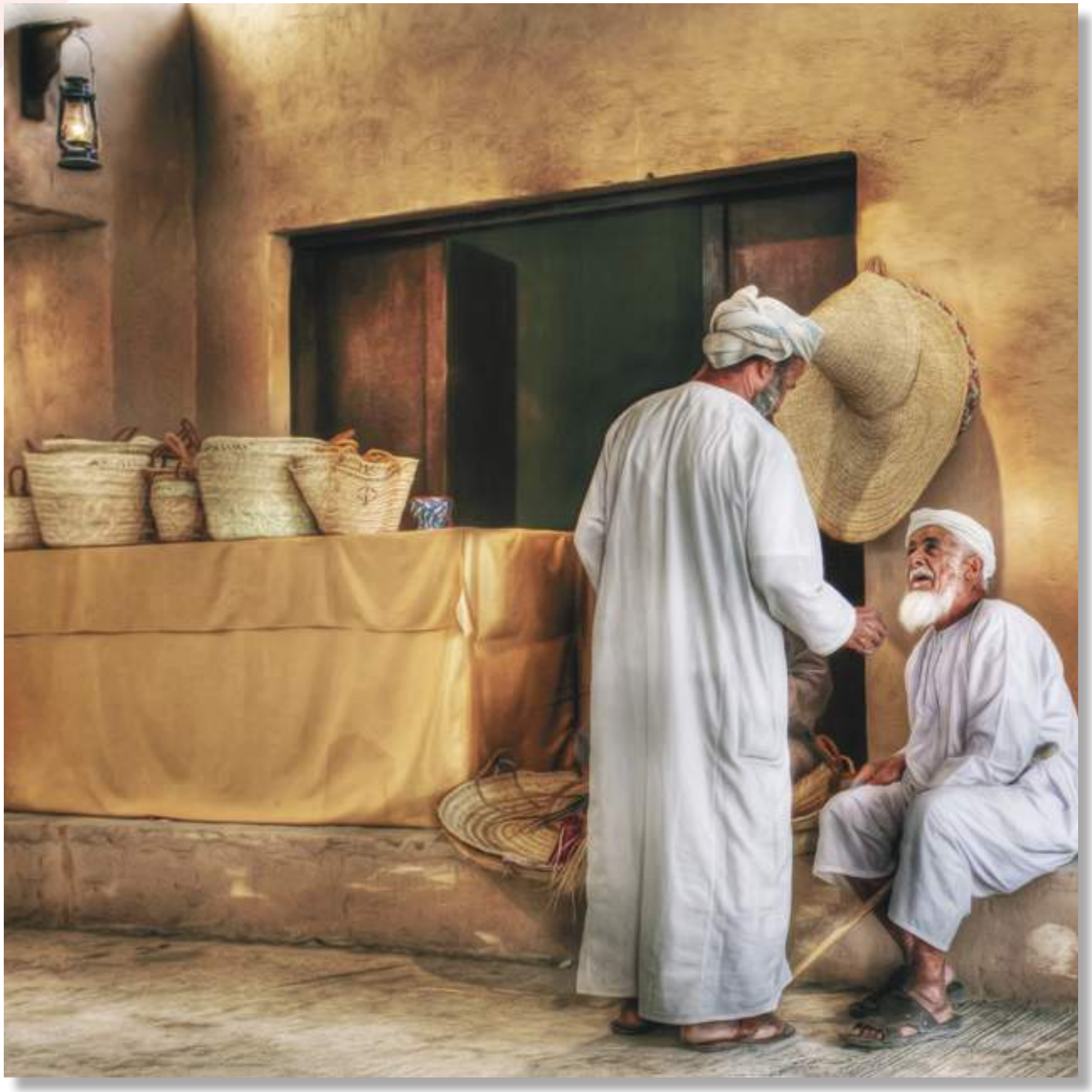

عدسة: فيصل الزدجالي

Photographed By: Faisal Al-Zadjali

Winning photo No 2 - 2016

الصورة الفائزة بالمركز الثاني - 2016

Photographed By: Haitham Al-Faresi

عدسة: هيثم الفارسي

الصورة الفائزة بالمركز الثالث - 2016

Winning photo No 3 - 2016

عدسة: إيمان الطوخي

Photographed By: Eman Al-Toukhy

صورة مميزة - 2016

عدسة: ظفير الشهري

Special photo - 2016

Photographed By: Zafir Al-Shahri

Special photo - 2016

صورة مميزة - 2016

Photographed By: Abdulla Al-Aedi

عدسة: عبد الله العيدي

Special photo - 2016

صورة مميزة - 2016

Photographed By: Arturo Jr Rivo

عدسة: آرتورو جي آر ريفو

Special photo - 2016

صورة مميزة - 2016

Photographed By: Taiseer Mahdy

عدسة: تيسير مهدي

Special photo - 2016

صورة مميزة - 2016

Photographed By: Fatema Hussain Mohammed Al-Shakhori

عدسة: فاطمة حسين محمد الشاخوري

Special photo - 2016

صورة مميزة - 2016

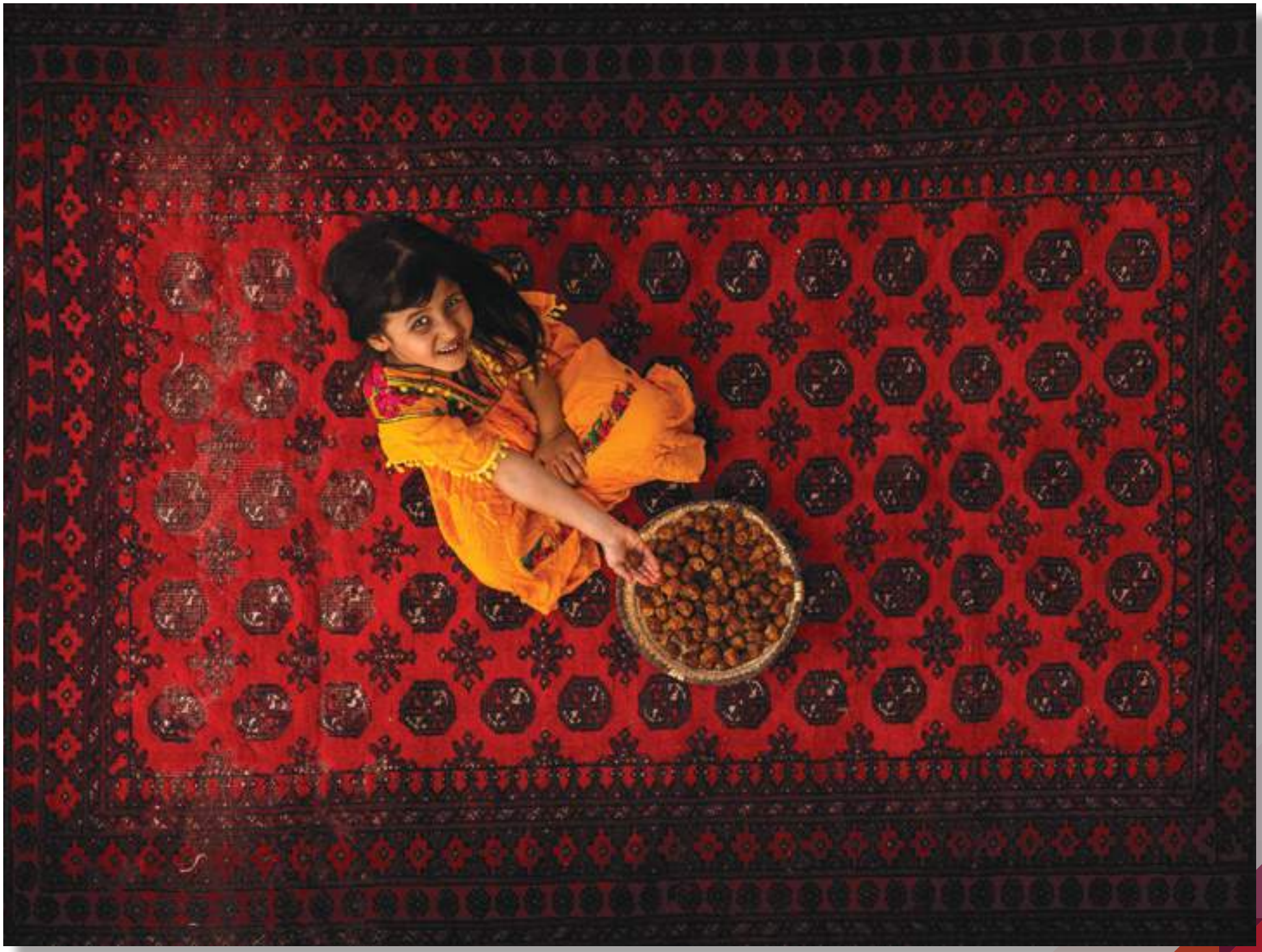

Photographed By: Majed Al-Moaeli

عدسة: ماجد المعيلي

Special photo - 2016

صورة مميزة - 2016

Photographed By: Ola Al-Louz

عدسة: عُلا اللوز

صورة مميزة - 2016

عدسة: منصور محروس

Special photo - 2016

Photographed By: Mansour Mahroos

Special photo - 2016

صورة مميزة - 2016

Photographed By: Ouaied Al-Ouaied

عدسة: عويد العويّد

Special photo - 2016

صورة مميزة - 2016

Photographed By: Sayed Ahmed Al-Mousaui

عدسة: سيد أحمد الموسوي

Special photo - 2016

صورة مميزة - 2016

Photographed By: Mansour Mahroos

عدسة: منصور محروس

Special photo - 2016

صورة مميزة - 2016

Photographed By: Naser Al-Jabry

عدسة: ناصر الجابري

صورة مميزة - 2016

عدسة: هاني السليماني

Special photo - 2016

Photographed By: Hani Al-Soulaimani

Special photo - 2016

صورة مميزة - 2016

Photographed By: Jerry Fer Damian

عدسة: جيري فير داميان

Special photo - 2016

صورة مميزة - 2016

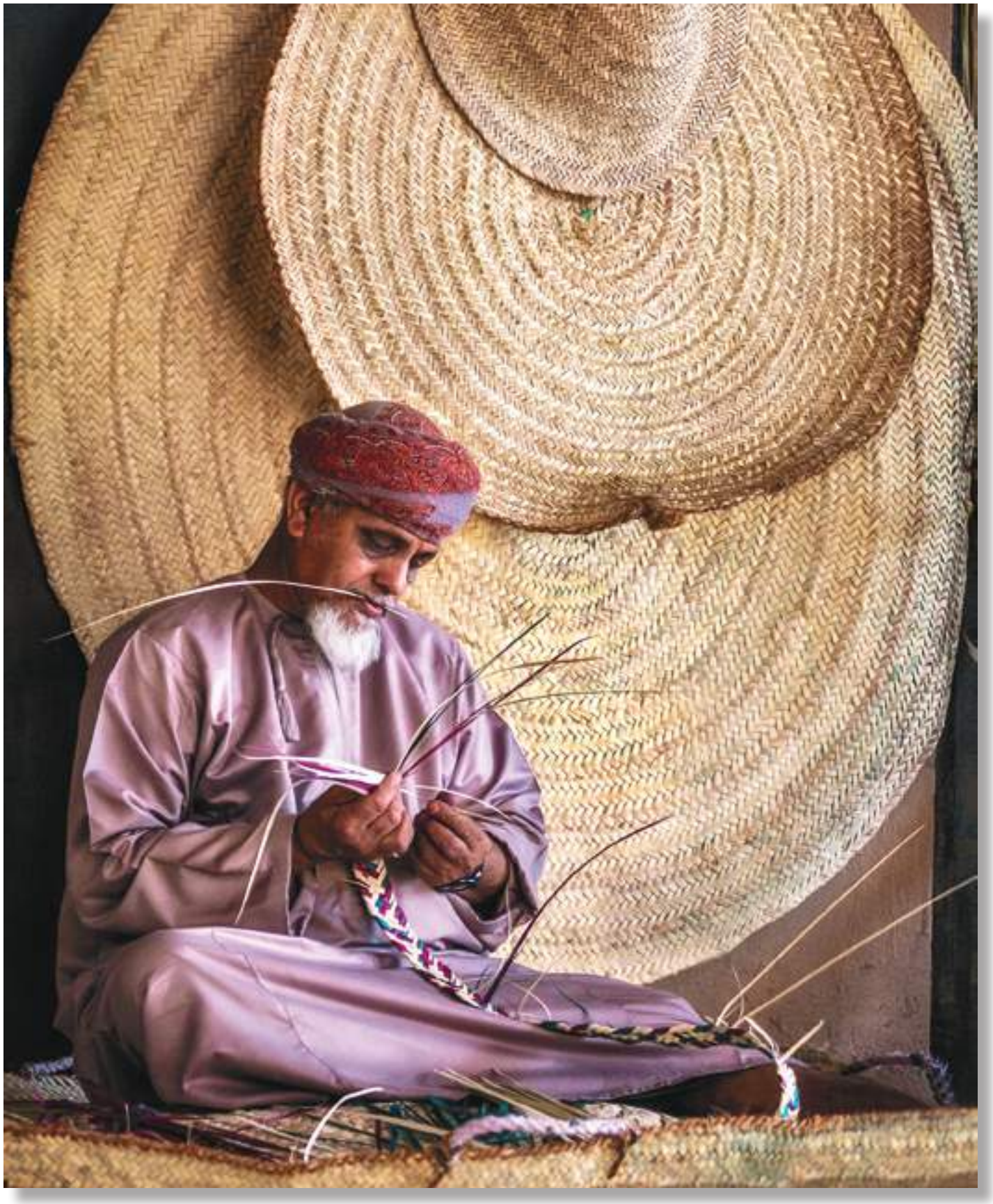

Photographed By: Habeeh Al-Zadjali

عدسة: حبيب الزدجالي

Special photo - 2016

صورة مميزة - 2016

Photographed By: Anthony Austria

عدسة: أنتوني أوستريا

Special photo - 2016

صورة مميزة - 2016

Photographed By: Ismael Al-Faresi

عدسة: إسماعيل الفارسي

الشجرة المباركة

أجمل 200 صورة خلال عشر سنوات

2017

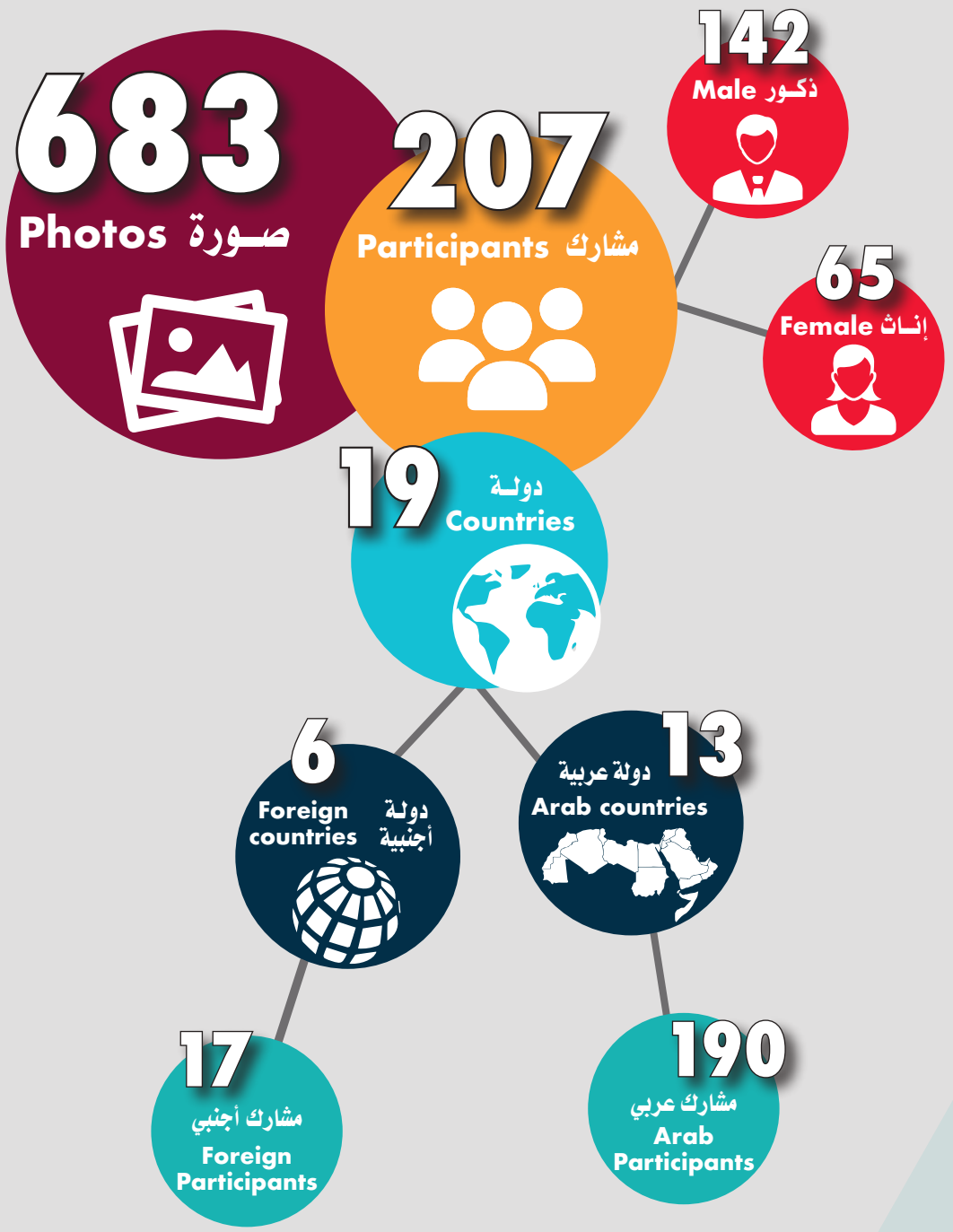

الدورة الثامنة 2017
Eighth Session 2017

Winning photo No 1 - 2017

الصورة الفائزة بالمركز الأول - 2017

Photographed By: Taiseer mahdi

عدسة: تيسير مهدي

Winning photo No 2 - 2017

الصورة الفائزة بالمركز الثاني - 2017

Photographed By: Anas Al-Zeeb

عدسة: أنس الذيب

Winning photo No 3 - 2017

الصورة الفائزة بالمركز الثالث - 2017

Photographed By: Abdulla Al-Aedi

عدسة: عبدالله العيدي

صورة مميزة - 2017

عدسة: عبد الله إبراهيم الصعب

Special photo - 2017

Photographed By: Abdullah Ibraheem Al-Saab

Special photo - 2017

صورة مميزة - 2017

Photographed By: Ismael Al-Faresi

عدسة: إسماعيل الفارسي

Special photo - 2017

صورة مميزة - 2017

Photographed By: Viktoryia Vinnikava

عدسة: فيكتوريا فينيكافا

Special photo - 2017

صورة مميزة - 2017

Photographed By: Abdulla Al-Aedi

عدسة: عبدالله العيدي

Special photo - 2012 2017

صورة مميزة - 2017

Photographed By: Salem Bin Ahmed Al-Bosaidy

عدسة: سالم بن أحمد البوسعيدي

Special photo - 2017

صورة مميزة - 2017

Photographed By: Anas Al-Zeeb

عدسة: أنس الذيب

Special photo - 2017

صورة مميزة - 2017

Photographed By: Edcel Cabalan

عدسة: إيديكل كبلان

صورة مميزة - 2017

عدسة: عبدالله العيدي

Special photo - 2017

Photographed By: Abdulla Al-Aedi

Special photo - 2017

صورة مميزة - 2017

Photographed By: Kareem Saheb

عدسة: كريم صاحب

Special photo - 2017

صورة مميزة - 2017

Photographed By: Hamed Mohammed Al-Gheilani

عدسة: حميد محمد الفيلاني

Special photo - 2017

صورة مميزة - 2017

Photographed By: Roger Alfonso

عدسة: روجير ألفونسو

Special photo - 2017

صورة مميزة - 2017

Photographed By: Omar Bin Ahmed Bin Saif Al-Busaidy

عدسة: عمر بن أحمد بن سيف البوسعيدي

صورة مميزة - 2017

عدسة: تيسير مهدي

Special photo - 2017

Photographed By: Taiseer mahdi

Special photo - 2017

صورة مميزة - 2017

Photographed By: Abd Al-Rahman Al-Msafer

عدسة: عبد الرحمن المسافر

Special photo - 2017

صورة مميزة - 2017

Photographed By: Don Ferdinand Tabbun

عدسة: دون فرديناند تابون

Special photo - 2017

صورة مميزة - 2017

Photographed By: Kareem Saheb

عدسة: كريم صاحب

Special photo - 2017

صورة مميزة - 2017

Photographed By: Hani Al-Soulaimani

عدسة: هاني السليماني

الشجرة المباركة

أجمل 200 صورة خلال عشر سنوات

2018

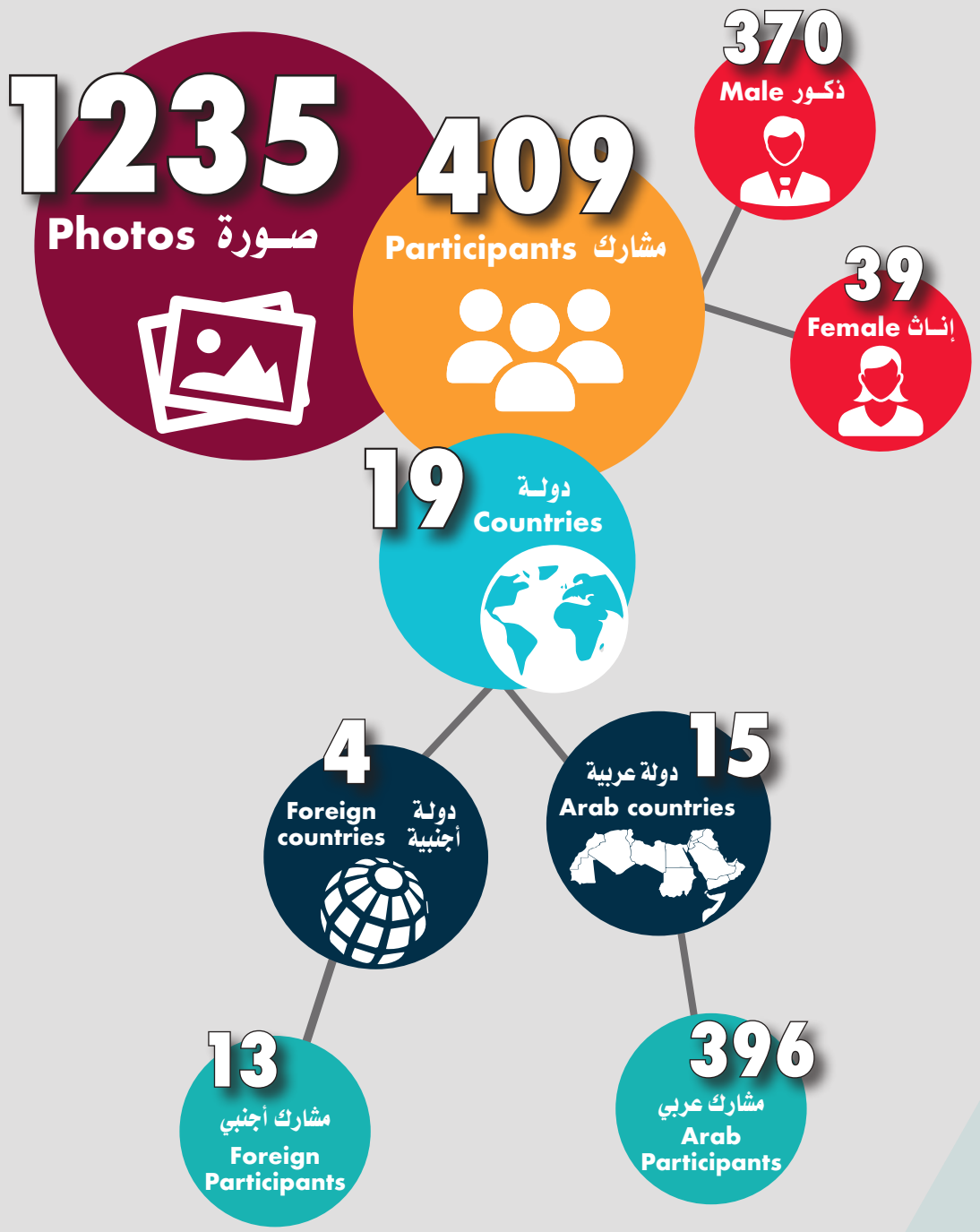

الدورة التاسعة 2018
Ninth Session 2018

Winning photo No 1 - 2018

الصورة الفائزة بالمركز الأول - 2018

Photographed By: Mohammed Al-Blouchi

عدسة: محمد البلوشي

Winning photo No 2 - 2018

الصورة الفائزة بالمركز الثاني - 2018

Photographed By: Anthony Austria

عدسة: أنتوني أوستريا

الصورة الفائزة بالمركز الثالث - 2018

Winning photo No 3 - 2018

عدسة: نضال السالمي

Photographed By: Nidal Al-Salmy

Winning photo No 3 - 2018

الصورة الفائزة بالمركز الثالث مكرر - 2018

Photographed By: Sultan Al-Zaidi

عدسة: سلطان الزايدي

Winning photo No 4 - 2018

الصورة الفائزة بالمركز الرابع - 2018

Photographed By: Majed Al-Amery

عدسة: ماجد العامري

Winning photo No 5 - 2018

الصورة الفائزة بالمركز الخامس - 2018

Photographed By: Mohammed Hamad Al-Ganbosy

عدسة: حمد الغانبوسي

Special photo - 2018

صورة مميزة - 2018

Photographed By: Mohammed Al-Harbi

عدسة: محمد الحربي

صورة مميزة - 2018

عدسة: خميس الجعفري

Special photo - 2018

Photographed By: Khmis Al-Jaafry

Special photo - 2018

صورة مميزة - 2018

Photographed By: Sudipto Das

عدسة: سوديبتو داس

Special photo - 2018

صورة مميزة - 2018

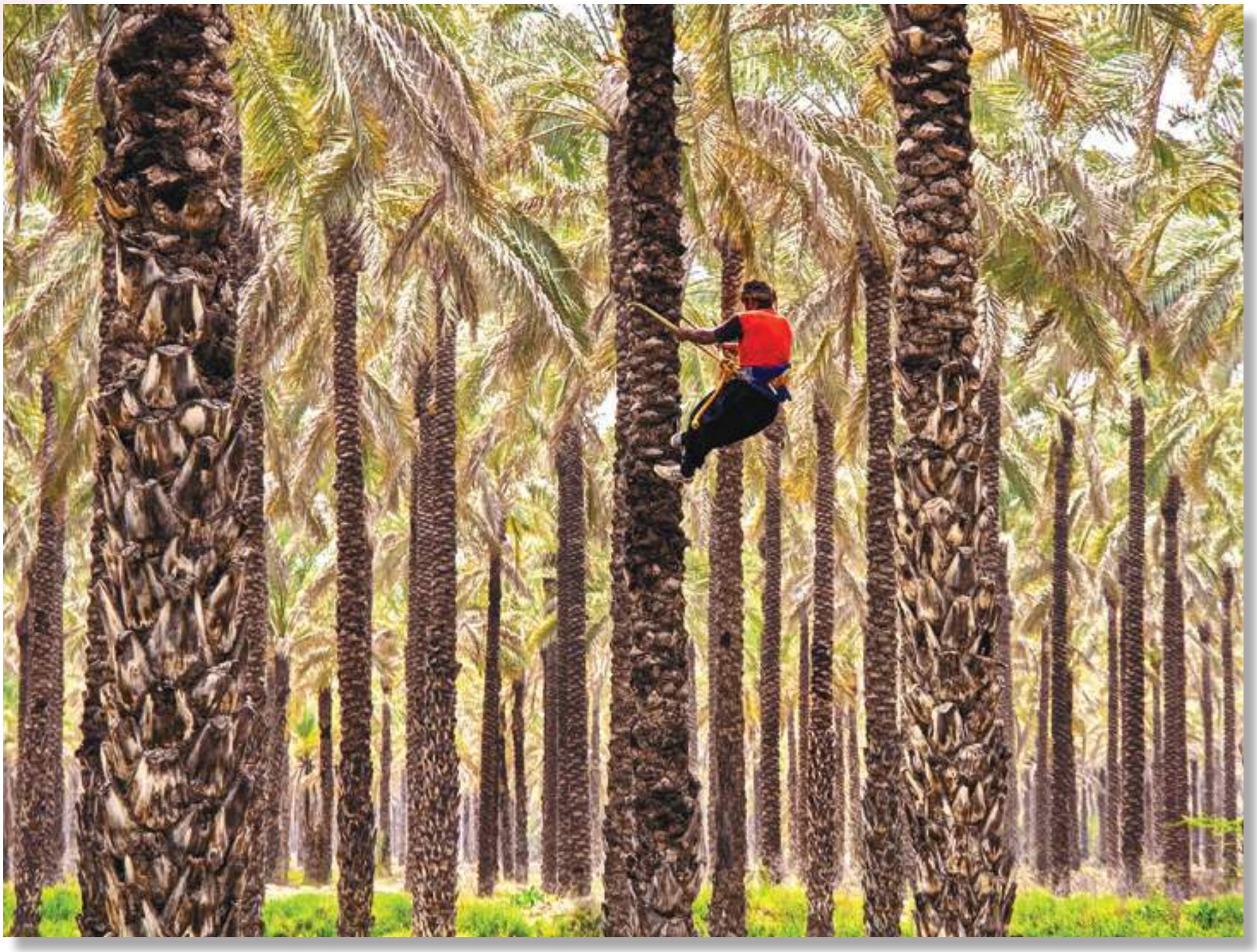

Photographed By: Farid Sani

عدسة: فريد ساني

Special photo - 2018

صورة مميزة - 2018

Photographed By: Saleem Al-Hajry

عدسة: سليم الهاجري

Special photo - 2018

صورة مميزة - 2018

Photographed By: Mohammed Al-Hajry

عدسة: محمد الهاجري

صورة مميزة - 2018

عدسة: منى محمد مهدي الفرج

Special photo - 2018

Photographed By: Muna Mohammed Mahdy Al-Faraj

Special photo - 2018

صورة مميزة - 2018

Photographed By: Mansour Mohsen

عدسة: منصور محسن

Special photo - 2018

صورة مميزة - 2018

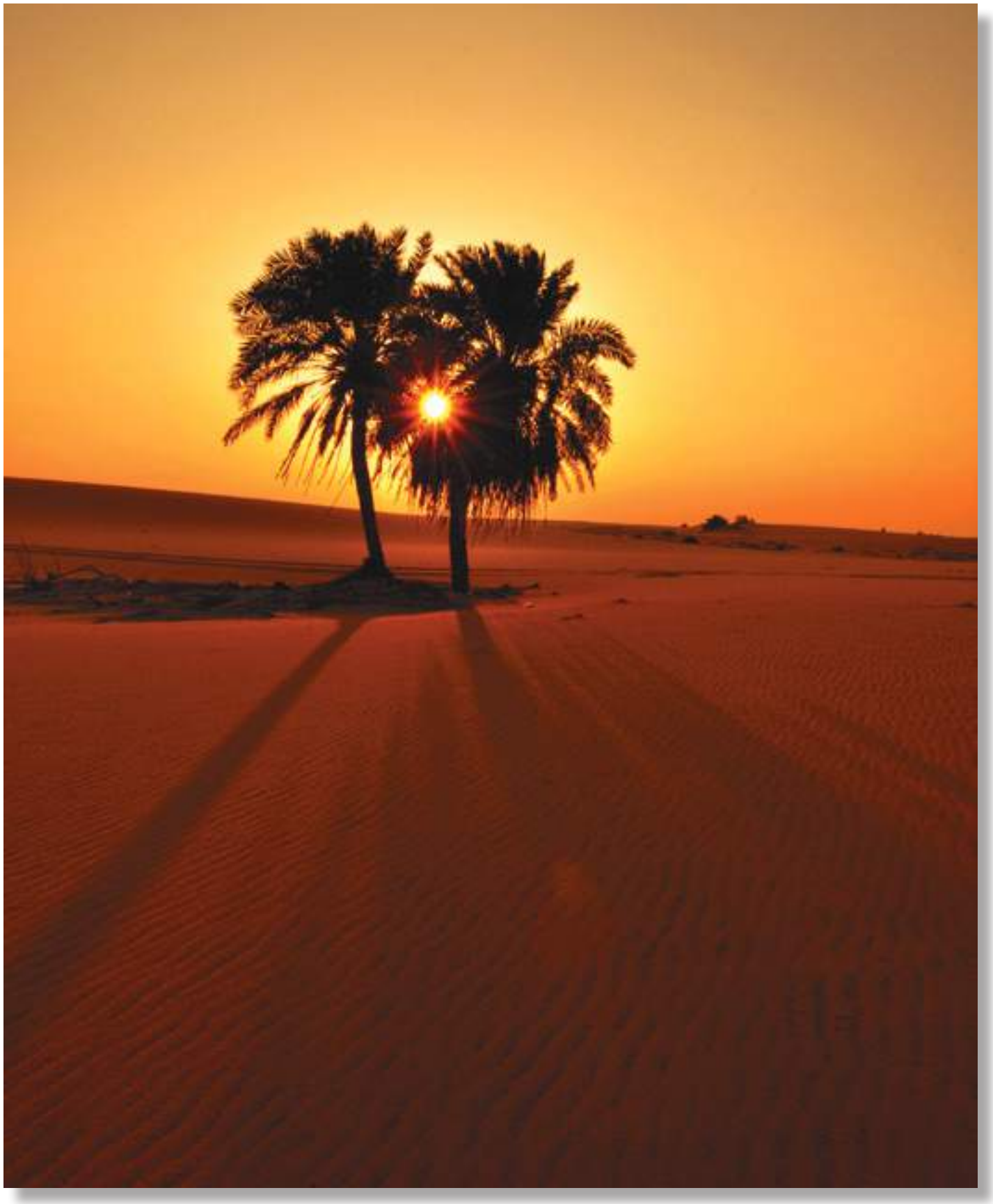

Photographed By: Hussain Bin Abd Al-Rahman Al-Askar

عدسة: حسين بن عبد الرحمن العسكر

Special photo - 2018

صورة مميزة - 2018

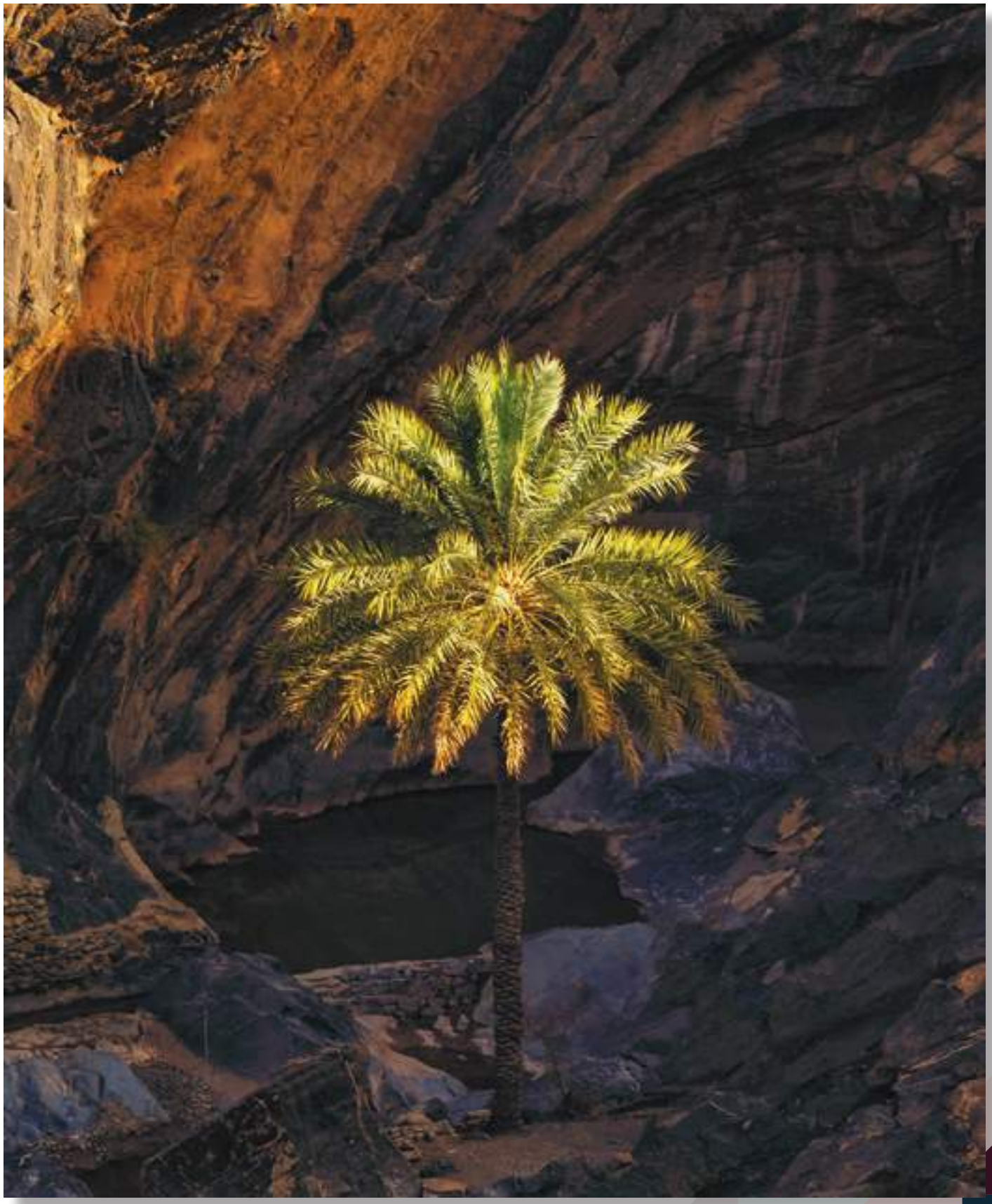

Photographed By: Qasem Al-Farsi

عدسة: قاسم الفارسي

Special photo - 2018

صورة مميزة - 2018

Photographed By: Mohammed Al-Hajry

عدسة: محمد الهاجري

صورة مميزة - 2018

عدسة: ينيس بن رمضان

Special photo - 2018

Photographed By: Yanies Bin Ramadan

Special photo - 2018

صورة مميزة - 2018

Photographed By: Majed Bin Mubark Al-Maily

عدسة: ماجد بن مبارك المعيلي

Special photo - 2018

صورة مميزة - 2018

Photographed By: Omar Anwar

عدسة: عمر أنور

الشجرة المباركة

أجمل 200 صورة خلال عشر سنوات

2019

862 صورة Photos

258 مشارك Participants

201 ذكور Male

57 إناث Female

22 دولة Countries

7 دولة أجنبية Foreign countries

15 دولة عربية Arab countries

28 مشارك أجنبي Foreign Participants

230 مشارك عربي Arab Participants

الدورة العاشرة 2019
Tenth Session 2019

Winning photo No 1 - 2019

الصورة الفائزة بالمركز الأول - 2019

Photographed By: Moosa Alhajri

عدسة: موسى الحجري

Winning photo No 2 - 2019

الصورة الفائزة بالمركز الثاني - 2019

Photographed By: Ziyad Aleid

عدسة: زياد العيد

Winning photo No 3 - 2019

الصورة الفائزة بالمركز الثالث - 2019

Photographed By: Salem Alsawafi

عدسة: سالم الصوافي

صورة مميزة - 2019

عدسة: أحمد الصعبي

Special photo - 2019

Photographed By: Ahmed Alsaby

Special photo - 2019

صورة مميزة - 2019

Photographed By: Naser Almasoudi

عدسة: ناصر المسعودي

Special photo - 2019

صورة مميزة - 2019

Photographed By: Karima Laouiti

عدسة: كريمة لاويتي

Special photo - 2019

صورة مميزة - 2019

Photographed By: Mohammed Alhajry

عدسة: محمد الهاجري

Special photo - 2019

صورة مميزة - 2019

Photographed By: Relly Guillo

عدسة: ريللي جويلو

Special photo - 2019

صورة مميزة - 2019

Photographed By: Moosa Alhajri

عدسة: موسى الحجري

Special photo - 2019

صورة مميزة - 2019

Photographed By: Mohammed Taeeb Albalushi

عدسة: محمد تعيب البلوشي

صورة مميزة - 2019

عدسة: فيرديناند بيدانا

Special photo - 2019

Photographed By: Ferdinand Bedana

Special photo - 2019

صورة مميزة - 2019

Photographed By: Albert Damo

عدسة: ألبرت دامو

Special photo - 2019

صورة مميزة - 2019

Photographed By: Naseer Alsudairi

عدسة: ناصر السوديري

Special photo - 2019

صورة مميزة - 2019

Photographed By: Shimaa Ali

عدسة: شيماء علي

Special photo - 2019

صورة مميزة - 2019

Photographed By: Abeer Abdullah

عدسة: عبير عبدالله

صورة مميزة - 2019

عدسة: عمار السيد أحمد

Special photo - 2019

Photographed By: Ammar Alsayed Ahmed

Special photo - 2019

صورة مميزة - 2019

Photographed By: Wael Jameel

عدسة: وائل جميل

Special photo - 2019

صورة مميزة - 2019

Photographed By: Haitham Alfarsi

عدسة: هيثم الفارسي

Special photo - 2019

صورة مميزة - 2019

Photographed By: Hussein Alamri

عدسة: حسين العامري

Special photo - 2019

صورة مميزة - 2019

Photographed By: Abdullah Alsheikh

عدسة: عبدالله الشيخ

الفهرس

كلمة سعادة الدكتور عبد الوهاب زايد	19
إحصائيات المسابقة خلال عشر سنوات	22
الدورة الأولى 2010	27
إحصائيات الدورة	28
الصورة الفائزة الأولى	29
الصورة الفائزة الثانية	30
الصورة الفائزة الثالثة	31
الصور المميزة	32
الدورة الثانية 2011	53
إحصائيات الدورة	54
الصورة الفائزة الأولى	55
الصورة الفائزة الثانية	56
الصورة الفائزة الثالثة	57
الصور المميزة	58
الدورة الثالثة 2012	79
إحصائيات الدورة	80
الصورة الفائزة الأولى	81
الصورة الفائزة الثانية	82
الصورة الفائزة الثالثة	83
الصور المميزة	84

الدورة الرابعة 2013	105
إحصائيات الدورة	106
الصورة الفائزة الأولى	107
الصورة الفائزة الثانية	108
الصورة الفائزة الثالثة	109
الصور المميزة	110

الدورة الخامسة 2014	131
إحصائيات الدورة	132
الصورة الفائزة الأولى	133
الصورة الفائزة الثانية	134
الصورة الفائزة الثالثة	135
الصور المميزة	136

الدورة السادسة 2015	157
إحصائيات الدورة	158
الصورة الفائزة الأولى	159
الصورة الفائزة الثانية	160
الصورة الفائزة الثالثة	161
الصور المميزة	162

الدورة السابعة 2016	183
إحصائيات الدورة	184
الصورة الفائزة الأولى	185
الصورة الفائزة الثانية	186
الصورة الفائزة الثالثة	187
الصور المميزة	188

الدورة الثامنة 2017	209
إحصائيات الدورة	210
الصورة الفائزة الأولى	211
الصورة الفائزة الثانية	212
الصورة الفائزة الثالثة	213
الصور المميزة	214

الدورة التاسعة 2018	235
إحصائيات الدورة	236
الصورة الفائزة الأولى	237
الصورة الفائزة الثانية	238
الصورة الفائزة الثالثة	239
الصور المميزة	243

الدورة العاشرة 2019	261
إحصائيات الدورة	262
الصورة الفائزة الأولى	263
الصورة الفائزة الثانية	264
الصورة الفائزة الثالثة	265
الصور المميزة	266

2010
2011
2012
2013
2014
2015
2016
2017
2018
2019

جائزة خليفة الدولية لنخيل التمر والابتكار الزراعي
KHALIFA INTERNATIONAL AWARD FOR DATE PALM
AND AGRICULTURAL INNOVATION

أبوظبي – الإمارات العربية المتحدة – ص.ب: 3614 – هاتف: 3049999 2 00971 فاكس: 3049990 2 00971

www.kiaai.ae sg@kiaai.ae

@kiadpai Khalifa International Award Khalifa Award for Date and Agriculture